25 gr.

25 gr.

GONIEC KRAKOWSKI

CENY OGŁOSZEŃ: Po tekście 1 mm w 2 szpaltach (szerokość szpalty 45 mm) po 72 grosze. Dla poszukujących pracy po 20 groszy. „Marginesowe" po złotych 3.— za 1 mm w 1 szpalcie (szerokość szpalty 45 mm).

Rok V. | Nr. 207.

Kraków, niedziela 5/poniedziałek 6 września 1943

Nie zamówione przez Redakcję rękopisy będą zwracane autorom jedynie przy dołączaniu porto zwrotnego. Prenumerata miesięczna 6.— Zł., z odnoszeniem do domu 6.50 Zł. W Rzeszy z dopłatą porto 7.50 Zł. W Gen. Gub. tylko prenumerata przez urzędy pocztowe. Konto czekowe: Warszawa 658.

Minister Rzeszy dr Goebbels na zakończenie czwartego roku wojny.

Miecz nieprzyjacielskiej blokady morskiej okazał się tępy. — Sceptycyzm w angielskiej i północno-amerykańskiej opinji publicznej. — Teror powietrzny aljantów nie przyniósł im spodziewanych rezultatów.

Berlin, 4 września. **„Wielki dramat" — takim tytułem zaopatruje minister Rzeszy dr Goebbels swój artykuł wstępny w ostatnim numerze czasopisma tygodniowego „Das Reich", poświęcony rozważaniom z okazji zakończenia czwartego roku wojny.**

Po zanalizowaniu dotychczasowego przebiegu wojny, minister dr Goebbels stwierdza, że w obecnej chwili nie może być już mowy o terytorjalnem zagrożeniu Rzeszy.

Miecz nieprzyjacielskiej blokady morskiej okazał się tępy.

Dzisiaj niema już mowy o tem — pisze minister — aby udało się nas wygłodzić w zakresie środków żywności lub surowców. Posiadamy wszystko, co jest nam konieczne do zwycięstwa. Pozostaje nam tylko bronić je. Trzymamy w swych rękach — jak już wielokrotnie powtórzono — dłuższe ramię dźwigni. Jeżeli nieprzyjaciel widzi jakiekolwiek możliwości pozbawienia nas rozstrzygających czynników, gwarantujących nasze zwycięstwo, to niech lepiej uczyni to dzisiaj, aniżeli jutro. Nie widzi on ich jednak i z tego powodu przesunął swe wysiłki wojenne na teren, na którym zawsze okazywał się prawdziwym mistrzem: tak, jak i podczas pierwszej wojny światowej, tak i obecnie prowadzi walkę nie przeciwko naszym żołnierzom, ale przeciwko naszym kobietom i dzieciom. Wówczas usiłował on uzyskać zwycięstwo głodem, dzisiaj zaś fosforem. Wówczas zostaliśmy mu dłużni odpowiedzi na jego teror przeciwko naszej ojczyźnie. Dzisiaj musimy odrobić tę odpowiedź, której wówczas nie udzieliliśmy.

W dalszym ciągu minister podkreśla, że Niemcy w przeciwieństwie do swych przeciwników reprezentują jasny i dokładnie zarysowany cel polityczny. **Mężowie stanu nieprzyjacielskiej koalicji pragną — jak stwierdza minister — powtórzyć błędy, popełnione w Wersalu, a w miarę możności, nawet je przewyższyć.** My natomiast chcemy ich uniknąć i zapobiec im.

Jeżeli chodzi o pytanie, jak długo jeszcze będzie trwała wojna, to zdaniem ministra jest to pytanie całkiem zrozumiałe. Wojna ta bowiem stawia wobec wszystkich narodów takie wymagania, wobec których bledną wszystkie ubiegłe wojny. Także i ta okoliczność dowodzi, że **tym razem stawka idzie o wszystko i dlatego też — jak podkreśla minister — wojna będzie tak długo trwała, dopóki nie zapadnie wyraźne rozstrzygnięcie.**

Minister zwraca uwagę na powściągliwość i sceptycyzm, objawiające się w angielskiej i północno-amerykańskiej opinji publicznej w ostatnich tygodniach coraz to silniej, odnośnie do pytania co do dalszego przebiegu wojny. W Londynie i Waszyngtonie, pisze on, zaczynają sobie powoli zdawać sprawę, że sukcesy anglo-amerykańskie w ostatnim czasie nie były zwycięstwami w znaczeniu rozstrzygnięć wojennych i nawet w przybliżeniu nie dotarły do właściwego centrum naszych możliwości strategicznych. To zrozumienie stanowi wynik naocznych faktów.

Także i nadzieje oraz oczekiwania, pokładane przez nieprzyjaciela w terorze powietrznym nie spełniły się. Natomiast u przeciwników naszych zaczynają odzywać się wyrzuty sumienia, które gryzą ich tem silniej, im większe jest nasze milczenie odnośnie do pytania, jak w odpowiedniej chwili Rzesza odpowie na nieludzkie metody nieprzyjacielskiej wojny powietrznej. Spodziewano się tam pozyskać ofiary teroru bombowego, jako swoich sprzymierzeńców. Tymczasem nastąpiło coś wręcz przeciwnego. Ofiary te głośno domagają się odwetu! — kończy dr Goebbels.

Aljanci stracili w dwóch miesiącach 791 statków pojemności 3.96 miljonów brt.

Berlin, 4 września. Wskutek działań jednostek floty wojennej i lotnictwa mocarstw Paktu Trzech, zatopiono — jak to ostatnio podano do wiadomości — w miesiącu sierpniu 108 statków o łącznej pojemności 592.800 brt.

Ponadto w czasie od 1 lipca do 31 sierpnia 1943 r. uszkodzono 530 statków o pojemności przeszło 2,460.000 brt. Do cyfry tych zatopionych lub uszkodzonych statków nie wliczono strat, spowodowanych minami oraz pośredniemi skutkami wojny. Ponadto nie zawierają one strat bolszewików w okrętach na morzu Bałtyckiem oraz Czarnem i Kaspijskiem. **Dzięki tym sukcesom mocarstw Paktu Trzech aljanci jedynie tylko w dwóch miesiącach stracili całkowicie lub częściowo 791 statków o łącznej pojemności 3.96 miljonów brt.** Natomiast w dokach angielskich, amerykańskich i kanadyjskich nie zdołano w sierpniu wypuścić na morze nawet 200 jednostek.

Sukcesy niem. łodzi podwodnych w czwartym roku wojny.

Berlin, 4 września. **Niemieckie łodzie podwodne zatopiły w okresie zakończonego obecnie czwartego roku wojennego 6,054.800 brt. nieprzyjacielskiego tonażu handlowego.**

Jest to połowa tej ilości, którą niemiecka broń łodzi podwodnych zniszczyła pod względem nieprzyjacielskiego tonażu w czasie pierwszej wojny światowej. Na szczególną uwagę zasługuje fakt, że również i czwarty rok wojny w porównaniu do trzech poprzednich wykazał dalsze podwyższenie się linij zatopień. Niemieckie łodzie podwodne same zatopiły w pierwszym roku wojny 2.76 miljonów brt., w drugim roku wojny 3.92 brt., w trzecim 5.67 miljonów brt., a w czwartym roku wojny 6·05 miljonów brt.

Ubezpieczenie transportów morskich a wojna łodziami podwodnemi.

Sztokholm, 4 września. W sprawie zniżenia stawek ubezpieczeniowych transportów morskich przez urząd transportów wojennych w Londynie, dowiadują się powiadomione koła żeglarskie w Szwecji dalszych szczegółów.

Prywatne towarzystwa ubezpieczeniowe transportów morskich w dniu 3 sierpnia, na podstawie szczególnie wysokich cyfr zatopień, dokonanych w lipcu br. na południowym Atlantyku, podwyższyły swoje stawki ubezpieczeniowe aż do wysokości 5% i tę podwyżkę bez zatwierdzenia urzędowego opublikowały w prasie. Postępowanie to wywołało w kołach amerykańskiego urzędu informacyjnego poważne niezadowolenie i dało powód do osobistej interwencji Elmera Daviesa.

W przebiegu kilku posiedzeń w brytyjskim urzędzie transportów wojennych z przedstawicielami morskich towarzystw ubezpieczeniowych — jak się dowiadują źródła szwedzkie z Londynu — uzyskano obecnie zasadnicze porozumienie w tym kierunku, że w przyszłości 1) do związku brytyjskich towarzystw ubezpieczeniowych transportów morskich przydzielany będzie stały przedstawiciel urzędu transportów wojennych, oraz 2) nie wolno uskuteczniać żadnych ogłoszeń bez zgody urzędu transportów.

W ten sposób ma się uniknąć ewentualności, aby tego rodzaju prywatne ogłoszenia, wykraczające poza wskazówki, udzielane w miesięcznych wspólnych oświadczeniach Churchilla i Roosevelta w sprawie łodzi podwodnych, mogły służyć do wyciągania jakichkolwiek wniosków co do istotnego przebiegu bitwy na morzach. W toku chwilami bardzo burzliwych posiedzeń, ze strony urzędu transportów wojennych i osobiście brytyjskiego ministra informacji Brenndan Brackena zwracano nieustannie uwagę, jak koniecznym okazał się zakaz, wydany w dniu 10 lipca do prasy i komentatorów radjowych, publikowania jakichkolwiek własnych interpretacyj na temat wojny łodziami podwodnemi na podstawie stojących im do dyspozycji informacyj nie odpowiadających częstokroć pod żadnym względem prawdziwej sytuacji. Wskutek tego czynniki urzędowe były nieustannie zmuszane do ogłaszania wyjaśnień.

Najbardziej interesującym rezultatem tych 8-dniowych rozmów zdaje się być to, że Brenndan Bracken zdecydował się przejąć 2½% podwyżki ubezpieczeń, ustanowionej w dniu 3 sierpnia dla pewnych określonych obszarów morskich na rachunek urzędu informacyjnego. Wskutek tego urząd transportów wojennych został zmuszony na zewnątrz udzielić także ze strony gospodarczej niezbędnej gwarancji przez obniżenie stawek ubezpieczeniowych dla aljanckiego oświadczenia w sprawie łodzi podwodnych.

Straty tonażowe państw neutralnych od początku wojny.

Sztokholm, 4 września. **Straty tonażowe krajów neutralnych, jak donosi agencja TP., obliczane są od wybuchu wojny na 4,587.332 brt.** Szwedzka flota handlowa straciła od wybuchu wojny wskutek bezpośrednich zatopień, min lub torped 208 statków o łącznym tonażu 861.786 brt. Jeżeli doliczy się straty okrętowe, spowodowane innemi przyczynami, jak zderzenia, wyrzucenie na brzeg, konfiskaty itd., wówczas ogólne straty szwedzkiej floty handlowej dosięgną od początku wojny 243 statki łącznej pojemności 956.954 brt. Straciło przytem życie ogółem 1.211 osób. — Straty Norwegji w okrętach podczas wojny wynoszą 280 statków łącznej pojemności 1,554.053 brt., przyczem zginęło 939 osób; straty Danji 167 statków o tonażu 460.816 brt. i 1.036 zatopionych marynarzy; straty Finlandji 46 statków i 208 osób. Do tych strat krajów północnych należy doliczyć dalszych 229 statków łącznej pojemności 1,465·033 brt., należących do innych państw neutralnych, przyczem zginęło 3.210 osób.

Prasa niemiecka o rozpoczęciu 5-go roku wojny.

Berlin, 4 września. Prasa niemiecka w piątku stoi najzupełniej pod znakiem rozpoczętego 5-go roku wojennego. W artykułach, jak i rycinach, uwydatnia się bezwzględna pewność zwycięstwa Rzeszy i żelazna wola do walki o ostateczne zwycięstwo. Nagłówki, idące przez całą szerokość strony tytułowej, podkreślają wielkie znaczenie tego militarno-politycznego punktu zwrotnego w historji świata, podczas kiedy szczegółowe artykuły mówią o wielkich wyczynach niemieckiej siły zbrojnej oraz jej sprzymierzeńców.

Niemieckie ministerstwo dla Czech i Moraw.

Berlin, 4 września. Reskryptem z dnia 20 sierpnia 1943 zamianował Führer ministra Rzeszy SS-Obergruppenführera Karl Hermanna Franka niemieckim ministrem dla Czech i Moraw z siedzibą w Prag, zarządzając równocześnie utworzenie ministerstwa dla Czech i Moraw. Niemiecki minister dla Czech i Moraw wykonuje wszelkie sprawy rządu, związane z interesami Rzeszy w Protektoracie, podczas gdy protektor Rzeszy jest reprezentantem Führera jako Głowy Rzeszy.

Sesja fińskiego parlamentu.

Helsinki, 4 września. W piątek o godzinie 10-tej parlament fiński zgromadził się na zamknięte posiedzenie, na którem rząd dał wyjaśnienie, dotyczące sytuacji zewnętrzno-politycznej.

W sierpniu zniszczono 2.610 sowieckich samolotów.

Berlin, 4 września. W miesiącu sierpniu 1943 r. niemiecka broń lotnicza zniszczyła 2.610 sowieckich samolotów, z czego 2.130 w walkach powietrznych.

Zatopienie poszukiwacza min Stanów Zjednoczonych.

Genewa, 4 września. Ministerstwo marynarki Stanów Zjednoczonych publikuje stratę poszukiwacza min „Wasmuth" na terenie wysp Aleuckich. Statek ten zatonął podobno w grudniu przeszłego roku, po uszkodzeniu wskutek eksplozji własnych swych dwóch bomb wodnych.

Aoki w Charbinie.

Hsingking, 4 września. Minister dla Wielkiej Azji Wschodniej Kazuo Aoki przybył w piątek rano po zakończeniu swej podróży inspekcyjnej na terenach osiedleńczych w Chiamussu, do Charbina. Po przyjęciu do wiadomości wyczerpującego sprawozdania o północnem Madżukuo, minister zwiedził szkołę dla kształcenia kolonistów.

Chorwaccy duchowni katoliccy męczeni i zamordowani przez bandytów komunistycznych

Zagrzeb, 4 września. „Hrwacki Narod" zamieszcza w artykule zatytułowanym „Partyzanci, duchowieństwo i wiara" długą listę duchownych chorwackich, pomordowanych przez bandytów komunistycznych. Odnośny spis postawiły dziennikowi do dyspozycji koła kościelne.

Z danych tych wynika, iż na terenie Chorwacji niema prawie że biskupstwa, w którem nie byłoby wypadku zamordowania duchownych katolickich przez bandy i to niejednokrotnie po zadaniu nieszczęśliwym ofiarom strasznych mąk. Tak naprzykład księdza Bariszycza, po obcięciu uszu i nosa, oraz wykłuciu oczu, bandyci jeszcze żyjącego rzucili do kościoła, który poprzednio zapalili. Ksiądz Gospodnisticz żywy został usmażony.

Łańcuch okrucieństw ciągnie się bez końca. Nawet kobiet bandyci nie oszczędzali. Napadli oni na klasztor żeński w Mahvoljani oraz w Pale koło Serajewa, skąd wywieźli zakonnice i wśród mąk pomordowali je. Dziennik dochodzi do wniosku, iż nienawiść bolszewików do wiary jako takiej nigdy nie ustała, ani też nie ustanie. Ze względów propagandowych komunizm nienawiść tę może czasowo ukrywać, mimo to pozostanie on śmiertelnym wrogiem wszelkiej wiary i wyznania.

Niemiecka taktyka obronna na Wschodzie.

Berlin, 4 września. **W uzupełnieniu do piątkowego komunikatu wojennego donoszą z dobrze poinformowanych kół, co następuje:**

Zakończona bitwa w łuku Orła stanowi dobry przykład niemieckiej taktyki obronnej. Bolszewicy skoncentrowali w rejonie na wschód od Orła masę, składającą się z 11-tu armij, nie dlatego, aby zająć jakiś obszar terenu o stosunkowo małej głębokości lub też samo miasto ruin Orzeł, ale na to, aby gwałtem uzyskać przełamanie się operatywne, któreby miało zapoczątkować likwidację niemieckiego frontu na wschodzie. Odpowiednie do szeroko tego zakreślonego celu było też użycie sił przy letniej ofensywie Sowietów, przygotowanj uprzednio już na dłuższą metę. Dowództwo niemieckie obrało sobie zgóry jako podstawę swych operacyj obronnych zasadę wycieńczenia. Szturm tych 11-tu armij sowieckich coraz więcej się rozwijał. Kiedy plan uczynienia przełomu widocznie groził załamaniem, bolszewicy przeszli do całego szeregu ataków odciążających na innych odcinkach frontu, które przyniosły im niesłychane straty. Usiłowali oni w ten sposób zapobiec odciągnięciu niemieckich rezerw z tych terenów walki, celem wzmocnienia obrony w łuku Orła, jednak i tutaj **przebieg walk wykazał górującą taktykę niemiecką,** która umiała się uchylić od każdego usiłowanego przez nieprzyjaciela związania rezerw przez prowadzenie walki w sposób przeciągający i odchylający.

Wobec takiego stanu rzeczy musiał nastąpić fakt, że nieprzyjacielska ofensywa w łuku Orła z biegiem czasu spełzła na niczem mimo, że rozpoczęła się ona przy użyciu potężnych sił. **Daremna więc była ofiara kolosalna Sowietów, składająca się z 700.000 poległych, rannych i jeńców oraz daremne były olbrzymie ich straty materjałowe.** Podobny rozwój walk, jakie zakończyły się pod Orłem, zapoczątkowany został obecnie na południowym odcinku frontu wschodniego. Również i tutaj, w rejonie Charkowa, jak również i na froncie Miusa, planowali Sowieci operatywne przełamanie, któreby miało podważyć w zawiasach cały południowy filar narożny niemieckiego frontu wschodniego. To, co nie udało się pod Orłem, miało być przedmiotem usiłowań tutaj. Powtórzyła się gra z atakami odciążającemi, przy których następowało czasowe przełożenie punktów ciężkości, jednakże i tu nie mogli bolszewicy zrealizować swego planu przełamania się. I znów rzekome sowieckie „uderzenie taranem" zakończyło się w walkach frontowych, obfitujących w straty.

Naogół zauważyć można, że bolszewicy nie wykonują już swych ataków na tak szerokim froncie jak dotąd, ale bez wyjątku na węższych odcinkach, a mianowicie z użyciem posiłków, odciąganych w prędkości z innych odcinków frontu. Wprawdzie usiłuje się w Moskwie wciąż jeszcze mówić o „zwycięstwach", jednakże musieli się sami Sowieci dowiedzieć w drodze przez brytyjską służbę informacyjną, że opuszczenie Taganrogu przez wojska niemieckie wykonane zostało wzorowo, planowo i przy zachowaniu najzupełniejszego porządku.

Nieudały zamach stanu w Panamie.

Madryt, 4 września. Przywódca ruchu powstańczego w Panamie, Jose Pezet, który — jak już doniesiono — po nieudaniu się planowanego zamachu stanu został aresztowany, oświadczył, według doniesienia z Panamy, przed sądem, że celem planowanego przez niego zamachu stanu było wyłącznie przywrócenie stosunków konstytucyjnych w Panamie. Pezet był wiceprezydentem w okresie obalonego prezydenta Ariosa.

Maszyna piekielna w magazynie prochu w Gibraltarze.

Rzym, 4 września. W korytarzu jednego z największych magazynów prochu w Gibraltarze wykryto, jak donosi agencja Stefani z Tangeru, olbrzymich rozmiarów maszynę piekielną, zaopatrzoną w przyrząd zegarowy. Przy bliższem badaniu stwierdzono, że maszyna ta wybuchłaby po upływie pół godziny. Dokonano szeregu aresztowań.

Eksplozja w szwedzkiej fabryce olejów.

Sztokholm, 4 września. W dziale ekstrakcyjnym fabryki olejów Karlshamen wydarzyła się dzisiaj eksplozja. Stwierdzono dotąd, że dwóch robotników poniosło śmierć, a 20-tu ciężkie obrażenia, zachodzi jednak obawa, że liczba zabitych jeszcze wzrośnie. Przypuszcza się, że eksplozja nastąpiła wskutek wybuchu gazów benzynowych.

Ciężka eksplozja w fabryce olejów Karlshamen wskutek której, jak już donoszono, całkowitemu zniszczeniu uległ oddział ekstraktycyjny, pociągnęła za sobą, jak donosi „Aftonbladet", dotychczas cztery ofiary śmiertelne. Stan dalszych pięciu ciężko rannych uważa się jako beznadziejny. Jak donosi „Afton Tidingen" dochodzenia w sprawie powodu tej katastrofy okazały, że ulatniające się gazy benzynowe zapalone zostały od iskry wydzielonej z pewnego traktora, pracującego w bliskości budynku ekstrakcji.

W Belgradzie zanotowano trzęsienie ziemi.

Belgrad, 4 września. W piątek rano o godzinie 4 minut 24 sekund 56,3 belgradzkie obserwatorjum sejsmograficzne zanotowało silne trzęsienie ziemi, którego siedlisko znajdowało się w odległości około 120 km. na południowy-zachód od Belgradu.

Ponownie odparto wielokrotnie powtarzane ataki sowieckie.

Berlin, 4 września. **Naczelna komenda niemieckich sił zbrojnych komunikuje z głównej kwatery Führera w dniu 3 września:**

Na południowym odcinku frontu wschodniego odparto również wczoraj w zaciętych i zmiennych walkach powtarzane ataki bolszewików w rejonach na zachód od rzeki Mius, a zwłaszcza na poł.-zachód od Charkowa. Własne czołgi wdarły się przytem niespodziewanie do nieprzyjacielskich pozycyj przygotowawczych i zniszczyły 29 dział, jakoteż kilka czołgów nieprzyjacielskich. Na środkowym odcinku frontu są w toku dalsze ciężkie walki w rejonach pod Szewskiem oraz na południowy zachód i na zachód od Wjaźmy.

W godzinach porannych dnia dzisiejszego wojska angielskie wylądowały na południowo-zachodnim cyplu Calabrji. Walki z niemieckiemi i włoskiemi ubezpieczeniami są w toku.

Formacje niemieckiego lotnictwa zaatakowały za dnia i w nocy cele okrętowe na wschodniem wybrzeżu Sycylji i w rejonie morskim na zachód od Algieru. Kilka transportowców nieprzyjacielskich trafiono bombami ciężkiego kalibru. Niemieccy myśliwcy zestrzelili wczoraj pod Neapolem 19 samolotów nieprzyjacielskich.

Lotnictwo i marynarka wojenna zniszczyły ponad rejonem wybrzeża okupowanych obszarów zachodnich oraz ponad Atlantykiem 12 samolotów.

Kilka samolotów nieprzyjacielskich przeprowadziło w ciągu ubiegłej nocy loty nękające ponad zachodniemi Niemcami.

W związku z ukończoną po wielotygodniowych ciężkich walkach bitwą w łuku Orła, po zakończeniu planowego opróżnienia tego terenu, podaje się obecnie do wiadomości, co następuje:

Pod dowództwem generalnego marszałka polnego von Kluge i generała-pułkownika Model'a wojska armji lądowej, wspierane skutecznie latającemi formacjami lotnictwa i artylerją przeciwlotniczą, stojącemi pod dowództwem generała-pułkownika Ritter von Greim'a, stawiły opór w łuku Orła w bitwie materjałowej największych rozmiarów koncentrycznej wielkiej ofensywie sowieckiej 11-tu armij. Nieprzyjacielowi nie powiodło się, pomimo jego potężnej przewagi, zamierzone przełamanie przez front niemiecki. O bohaterski opór naszych wojsk załamały się wszystkie natarcia nieprzyjaciela.

Krwawe straty nieprzyjaciela są bardzo ciężkie. Stracił on ponad 14.000 jeńców, zniszczono 5.114 czołgów i 854 działa, 2.119 samolotów zestrzelono.

W tej wielkiej bitwie obronnej odznaczyły się szczególnie dywizje piechoty: 6-ta reńsko-westfalska, 31-sza dolno-saksońska i 36-ta reńsko-palatyńska, ponadto 10-ta dolno-bawarska-górno-palatyńska dywizja grenadjerów pancernych, 4-ta reńsko-frankońska dywizja pancerna, oraz 78-ma wirtembersko-badeńska dywizja szturmowa.

Sukcesy japońskie w miesiącu sierpniu

Tokjo, 4 sierpnia. **Główna kwatera cesarska podaje do wiadomości:**

W miesiącu sierpniu japońskie siły lądowe i lotnicze w czasie swych operacyj na odcinku frontu pod Nową Georgją zatopiły ponad 70 nieprzyjacielskich statków, uszkodziły ponad 50 statków oraz zestrzeliły przeszło 270 samolotów. Straty nieprzyjaciela podczas operacyj lądowania wynosiły dalszych 3.000 żołnierzy. Komunikat podaje w szczególności co następuje:

1) Uporczywe walki rozegrały się w rejonie wysp Salomońskich i naokoło wyspy Nowej Georgji, przyczem w czasie walk u wybrzeża na północ od Munda i na odcinku Bairoko nieprzyjaciel poniósł ciężkie straty. Uporczywe walki toczyły się także na małych wyspach pomiędzy Kulambangra i Nową Georgją od dnia 28 sierpnia począwszy. Na wyspie Vellalavella, gdzie nieprzyjaciel stale otrzymuje posiłki, wojska japońskie dotąd nie zostały uwikłane w walki.

2) Japońskie siły lądowe i morskie notują dla miesiąca sierpnia następujące sukcesy: a) **zatopiono 19 transportowców, m. in. 10 wielkich, 6 średnich i 3 małe. Oprócz tego zatopiono 16 okrętów wojennych, między niemi jeden krążownik, dwa lekkie krążowniki lub też wielkie kontrtorpedowce, trzy kontrtorpedowce i 12 łodzi torpedowych, jeden wielki statek służący do lądowania, a nadto zatopiono również pięć dalszych okrętów,** b) ciężko uszkodzono: kilka transportowców, między niemi jeden o wielkim tonażu i jeden średniego tonażu, również uszkodzono osiem okrętów wojennych, pośród nich trzy krążowniki, trzy kontrtorpedowce i dwie łodzie torpedowe, c) trafiono pociskami: 11 transportowców, między niemi jeden wielki i jeden mały, 11 statków wojennych oraz dwa wielkie statki przeznaczone do lądowania. Oprócz tego zabitych lub rannych zostało ponad 3.000 ludzi przez japońskie siły zbrojne.

Japońskie siły zbrojne miały następujące straty: jeden kontrtorpedowiec, cztery okręty przeznaczone do lądowania i trzy mniejsze statki. Uszkodzenia odniosły jeden własny kontrtorpedowiec i trzy statki przeznaczone do lądowania, 57 japońskich samolotów rzuciło się dobrowolnie na wyznaczone sobie cele lub też nie powróciły do swych punktów oparcia.

Żałobne posiedzenie Sobrania.

Sofja, 4 września. W piątek o godzinie 10.30 premjer Filoff otworzył żałobne posiedzenie Sobrania, celem uczczenia pamięci zmarłego króla Borysa.

Na wstępie posiedzenia premjer odczytał proklamację w sprawie zgonu JKMości cara Borysa III. Posłowie wysłuchali tej proklamacji stojąc. Zkolei zabrał głos przewodniczący Sobrania Kalfoff i w krótkiem przemówieniu oddał hołd zasługom i czynom zmarłego króla dla państwa i narodu bułgarskiego. W zakończeniu swej mowy Kalfoff wezwał posłów do odmówienia modlitwy za króla. Posłowie zachowali następnie 3-minutowe milczenie, celem uczczenia pamięci swego zmarłego króla.

Zkolei premjer Filoff odczytał drugą proklamację rządu, obwołującą następcę tronu księcia Symeona z Tirnowo królem Symeonem II. Posłowie przyjęli tę proklamację rządu oklaskami, okrzykami „hurra" i „niech żyje car Symeon II!" Zkolei przewodniczący Sobrania Kalfoff wygłosił drugą mowę, w której wezwał posłów parlamentu i naród bułgarski do wierności dla młodego króla i poparcia go w tej ciężkiej i odpowiedzialnej chwili, celem zabezpieczenia także w przyszłości bułgarskiego zjednoczenia narodowego.

Następne posiedzenie zostało wyznaczone na środę 8 września. Na posiedzeniu tem będzie przedłożony porządek dzienny dalszej sesji.

Po zakończeniu posiedzenia żałobnego wszyscy posłowie z członkami rządu na czele udali się do katedry, celem wspólnego oddania hołdu i pożegnania zmarłego króla.

Rada miasta Sofii czci pamięć króla Borysa.

Sofia, 4 czerwca. W czwartek rada miasta Sofii odbyła posiedzenie żałobne, w czasie którego uczciła pamięć zmarłego cara, oddając cześć jego zasługom. W wygłoszonej mowie żałobnej powiedział pierwszy burmistrz Iwanow m. in. co następuje: „Z poparciem przez naszych potężnych sprzymierzeńców, za których wierność odwzajemniał się król niezmienną wiernością, zdołał car Borys odzyskać prawie to wszystko, cokolwiek w ciągu wieków straciliśmy i do czego Bułgarja w czasie 65-letniej swej niepodległości zdążała z wytężeniem wszelkich sił". Po odbytem posiedzeniu członkowie rady miejskiej łącznie z personalem administracyjnym udali się do katedry, gdzie u trumny króla złożyli wieniec.

U trumny zmarłego króla.

Sofja, 4 września. Królowa Bułgarji, książę Cyryl, księżniczka Eudoksja i księżniczka Mafalda heska, siostra królowej, przybyły w środę o godz. 21 do katedry, by złożyć kwiaty u trumny zmarłego króla Borysa. Dzieci zmarłego króla, król Symeon II i jego siostra Marja Ludwika wyraziły życzenie widzenia zmarłego ojca po raz ostatni i przybyły w tym celu w czwartek przedpołudniem do katedry, składając wiązankę kwiatów górskich, które zmarły król tak bardzo lubił.

Ziemia z nowo pozyskanych obszarów na grób króla Borysa.

Sofja, 4 września. Do Sofji przybędą specjalne delegacje ze świeżo przyłączonych obszarów bułgarskich: Macedonji, Tracji, Dobrudży i Morawji, które przywiozą urny z ziemią z tych prowincyj oraz wodą z morza Czarnego, Dunaju, morza Egejskiego i jeziora Ochrida. Zostaną one wmurowane do grobu zmarłego króla.

300.000 Bułgarów złożyło ostatni hołd carowi Borysowi.

Sofja, 4 września. Niezmiennie trwa pielgrzymka narodu bułgarskiego do zwłok zmarłego cara. Liczy się tu, że codziennie defiluje przed trumną króla około 80.000 osób, składając mu hołd pożegnalny.

Pierwszy dyplomata akredytowany u cara Symeona II.

Sofja, 4 września. Premjer Filoff przyjął w czwartek posła niezależnego państwa chorwackiego Pericza, który wręczył mu swe listy uwierzytelniające, na podstawie których akredytowany jest przy osobie cara Symeona II. Temsamem chorwacki poseł jest pierwszym dyplomatą akredytowanym u nowego cara Symeona II.

Rektor medjolańskiego uniwersytetu kat. u Ojca św.

Rzym, 4 września. Ojciec św. przyjął na prywatnej audjencji rektora medjolańskiego uniwersytetu katolickiego, Gemell'iego, wyrażając mu swe współczucie z powodu zniszczeń, spowodowanych przez nieprzyjacielskie ataki lotnicze w Medjolanie, a przedewszystkiem w objektach uniwersytetu katolickiego. Koła watykańskie podkreślają, że po audjencji Gemelli oświadczył, iż zniszczeniu uległa bazylika św. Ambrożego oraz część uniwersytetu, przybudowana w wieku XVIII. Zniszczona została również część gmachu, w którym mieściło się wydawnictwo „Vita Epansiero".

Włoski komunikat wojenny.

Rzym, 4 września. Włoski komunikat wojenny z piątku 3 września brzmi:

Ubiegłej nocy nieprzyjaciel, który przedsiębrał w ubiegłych dniach sporadyczne szybko odpierane próby lądowania, rozpoczął atak o większych rozmiarach na wybrzeże Calabrji nad cieśniną Messyńską.

Niemieckie samoloty zaatakowały skutecznie znajdujące się w drodze konwoje oraz statki, stojące na kotwicy w portach Catanji i Augusta.

Formacje samolotów nieprzyjacielskich zrzuciły liczne bomby na Bozen, Trydent, Bolonię oraz okolicę Neapolu i wyrządziły szkody przedewszystkiem w Bolonji.

W ciągu dnia wczorajszego lotnictwo angielsko-amerykańskie straciło łącznie 35 maszyn, siedem wskutek akcji myśliwców włoskich, 19 wskutek akcji myśliwców niemieckich, sześć naskutek działania artylerji przeciwlotniczej, a trzy dzięki akcji obronnej artylerji przeciwlotniczej promów motorowych.

Z działań bojowych ostatnich dni nie powróciło 6 naszych samolotów.

Wylądowanie bryt. sił zbrojnych w Kalabrji.

Berlin, 4 września. O wylądowaniu brytyjsko-amerykańskich inwazyjnych sił zbrojnych na wybrzeżu Kalabrji dowiaduje się agencja „Telepress" następujących dalszych szczegółów:

W rychłych godzinach rannych dnia 3-go września rozpoczęła się na większą skalę zakrojona akcja lądowania na północ od miasta portowego Reggio, która poparta była przez pięć okrętów wojennych, a wykonana zapomocą ponad stu statków przeznaczonych do lądowania. W akcji tej — jak dotychczas stwierdzono — biorą udział wyłącznie tylko oddziały wojsk brytyjskich. Na drodze przybrzeżnej, biegnącej z Reggio w kierunku północnym, oddziały brytyjskie zwróciły się w kierunku miejscowości Scilla, zawikłane zostały jednak rychło w silne walki z ubezpieczeniami niemieckiemi i włoskiemi. Inne formacje brytyjskie, przy których znajdują się liczne czołgi, zwróciły się z Reggio na wschód, uwikłały się jednak i tu natychmiast w uporczywe walki z niemieckimi pionierami i grenadjerami, przyczem poniosły one dotkliwe straty. Szybkie bombowce niemieckie oraz formacje myśliwców wykonały skuteczne ataki na brytyjskie jednostki lądujące, z pośród których kilka zatopiono, zanim jeszcze zdołały osiągnąć wybrzeże, inne zaś opuszczone zostały przez swe załogi, ponieważ poniosły ciężkie uszkodzenia.

Lądowanie w Kalabrji nie jest „drugim frontem".

Sztokholm 4 września. „Afton-Bladet" donosi z Londynu, że z wyciągów prasy sowieckiej, ogłoszonych w Londynie, wynika, że Rosja Sowiecka nie uważa lądowania aljantów na włoskim lądzie stałym jako równoważne z drugim frontem.

Sycylja w świetle oceny bolszewików.

Sztokholm, 4 września Donoszą z Moskwy, że pewne nowo założone bolszewickie czasopismo w najświeższem swem wydaniu zajęło stanowisko w odniesieniu do anglo-amerykańskiej akcji na Sycylję i do ataków na niemieckie miasta. Pismo to stwierdza, że obie te akcje „nie odciągnęły ani jednej dywizji od frontu naszego i że nie były one Hitlerowi przeszkodą w podwyższeniu liczby dywizyj na froncie sowiecko-niemieckim".

Sowchozy zawodzą.

Sztokholm, 4 września. W radjo moskiewskiem wyrażono w dniu 20 sierpnia bardzo ostrą krytykę wobec tych sowchozów, które nie na wszystkich obszarach kraju wykazały konieczną zapobiegliwość i gorliwość w pracy. Liczne sowchozy nie są najzupełniej przygotowane na zimę. Urzędowy rzecznik radjowy zaatakował w bardzo ostry sposób szereg kierowników wielkich sowchozów i zarzucił im bardzo ciężkie zaniedbania.

13 samolotów aljanckich zestrzelono nad Kulambangra.

Tokjo, 4 września. W czasie aljanckiego ataku powietrznego na stanowiska japońskie na wyspie Kulambangra w grupie Salomonów zestrzelono w walkach powietrznych i japońską artylerją przeciwlotniczą 13 samolotów aljanckich.

Lista ofiar katyńskich.

(tp) **Kraków,** 4 września. Podajemy w dalszym ciągu listę ofiar katyńskich, sporządzoną przez techniczną komisję Polskiego Czerwonego Krzyża. — Męczeńską śmiercią polegli:

4098. **Wawrzynowicz Tadeusz — cyw.** Urodz. 16. 9. 1911 r. (Znaleziono: ks. st. sł. ofic., 2 fotografje i dowód osobisty).
4099. **Siminski Bolesław — kpt. lub por.** (Znaleziono ks. st. sł. ofic.).
4100. **Wojciechowski Józef — wojsk.** (Znaleziono: dowód osob., św. szczepienia w Kozielsku i listy).
4101. **Widerszal Marceli — kpt.,** zam. Warszawa, ul. Królewska 31. (Znaleziono karty wizytowe i fotografje).
4102. **Nierozpoznany porucznik.**
4103. **Nierozpoznany wojskowy.**
4104. **Nierozpoznany wojskowy.**
4105. **Wincewicz Edward — wojsk.** (Znaleziono: legit. urzędn. państw., legit. sportową, kartę wizytową i listy).
4106. **Bychowicz Jerzy — kpt.,** syn Michała. (Znaleziono: legit. ofic. MSWojsk na nazwisko: Świderski Tadeusz i 3 kartki pocztowe).
4107. **Bowdziej Jerzy — wojsk.** (Znaleziono: legit. wojsk., dowód osobisty, św. szczep. w Kozielsku i listy).
4108. **Nierozpoznany wojskowy.**
4109. **Nierozpoznany podporucznik.**
4110. **Andrzejewski Henryk — ppor.** (Znaleziono: legitymację urzędn., list, sowiecki kwit na odebrane przedmioty w Kozielsku).
4111. **Myśliwski Hieronim — por.** Urodz. 30. 9. 1908 roku. (Znaleziono ks. oszcz. PKO, depesze, 2 listy i karty wizytowe).
4112. **Nierozpoznany wojskowy.**
4113. **Wronka Mieczysław — wojsk.** (Znaleziono: św. szczep. w Kozielsku i kartkę z adresami).
4114. **Nierozpoznany wojskowy.**
4115. **Bałuchowski Witold — por.** (Znaleziono: fragment legitymacji, list i świadectwo szczepienia w Kozielsku).
4116. **Konopka Józef — major inżynier.** (Znaleziono: karty wizytowe, list i św. szczep. w Kozielsku).
4117. **Bigorzewski Mieczysław — wojsk.,** syn Leona. (Znaleziono: sow. kwit na odebrane przedmioty, fotografje i św. szczepienia).
4118. **Nierozpoznany kapitan.**
4119. **Nierozpoznany wojskowy.** (Znaleziono nieczytkwit na odebrane przedmioty i św. szczep. w Kozielsku).
4120. **Nierozpoznany kapitan.** (Znaleziono: 3 listy i nieczyt. życiorys).
4121. **Wnuk Jakób dr — kapitan.** Urodz. 3. 5. 1904 r w Wiselce, zam. Warszawa, ul. Rozbrat 20/18. (Znaleziono: leg. ofic. MSWojsk., ks. oszcz. PKO, fotografje, karty pocztowe i bilety wizytowe).
4122. **Gulkowski A... — kpt.** (Znaleziono list i kartki pocztowe).
4123. **Widernal vel Widerszal Marceli — ppor.** (Znaleziono: zaświadczenie, wydane w Modlinie dnia 31. 8. 1939 r., karty wizytowe i kwit na zapłacone składki).
4124. **Nierozpoznany wojskowy.**
4125. **Gołembiowski Marceli — wojsk.** (Znaleziono: 3 listy i św. szczepienia).
4126. **Gosławski Jan — wojsk.** (Znaleziono 2 listy).
4127. **Amerek Jan — wojsk.** (Znaleziono: metrykę ślubu, pismo Ubezp. Społecznej i św. szczepienia w Kozielsku).
4128. **Goszczyński Zdzisław — kpt.** Kawaler Krzyża Virtuti Militari. (Znaleziono: legitymację ofic. MSWojsk., leg. orderu).
4129. **Nierozpoznana osoba w ubraniu cywilnem.** (Znaleziono kartkę z nazwiskami).
4130. **Mikulski Stanisław — kpt.** (Znaleziono: karty wizytowe, fotografje, list, 3 obligacje Państw. Pożyczki Dolarowej).
4131. **Nierozpoznany wojskowy.**

Ponadto członkowie komisji technicznej Polskiego Czerwonego Krzyża w Katyniu znaleźli luźno leżące papiery, a mianowicie:

1) **Gzowski Wiktor — kpt.** (Dowód szczepienia w Kozielsku, legitymację odznaki wojskowej, legit. ofic. MSWojsk. oraz pozwolenie na broń).
2) **Piotrowski Feliks — wojsk.** Urodz. 1903 r. (Znak rozpoznawczy, okresowy bilet tramwajowy).
3) **Nierozpoznany wojskowy** — ppor. (Znaleziono nieczytelną ks. st. sł. oficerskiej).

*

Na liczne zapytania, kierowane do naszej redakcji, komunikujemy, że o informacje w sprawie ofiar Katynia, wymienionych w listach, należy zwracać się do Zarz. Gł. lub okr. placówek Polskiego Czerwonego Krzyża w Warszawie, Krakowie, Lublinie, Kielcach i Lwowie.

Dawny port papieży zniszczony bombami aljantów.

Rzym, 4 września. Stare portowe miasto papieży Civitavecchia zostało w poniedziałek zupełnie zrównane z ziemią przez bombowce Stanów Zjednoczonych, jak to stwierdzają nadchodzące stamtąd wiadomości. Po ataku w nocy na niedzielę nastąpił w poniedziałek około godziny 11.30 drugi ciężki atak, w czasie którego silne formacje czterogmotorowych bombowców Stanów Zjednoczonych w brutalny sposób zniszczyły historyczne części miasta oraz dzielnice mieszkaniowe. Zniszczeniu uległ przytem także kościół Braci Zoccolanti z XVII wieku, dalej historyczny pałac Brucesi i stare więzienie, zbudowane z rozkazu papieża Piusa IX.

Po ataku z poniedziałku przedpołudniem, w godzinach wieczornych nad miastem ukazały się ponownie bombowce północnoamerykańskie i na ciężko poszkodowane już poprzednio dzielnice zrzuciły ponownie w trzech falach bomby ciężkiego kalibru. W chwili swego odlotu w godzinach nocnych pozostawiły za sobą olbrzymie pole gruzów. Z Rzymu można było wyraźnie obserwować słupy ognia nad miastem. W ten sposób stare miasto papieży przestało istnieć.

Brazylijski minister wojny powołany do R evelta.

Madryt, 4 września. Brazylijski minister wojny Dutra, znajdujący się w podróży okólnej przez Stany Zjednoczone, powołany został do Waszyngtonu, celem odbycia konferencji z prezydentem Rooseveltem. W następstwie przyjęcia przez Roosevelta przewiduje się konferencję Dutry z szefem sztabu generalnego Stanów Zjednoczonych Marschallem.

W sprawie samoobrony przeciwlotniczej.

Kraków, 4 września. Samoobrona przeciwlotnicza stała się dziś jednem z najbardziej aktualnych zagadnień naszego życia. Bez wyjątku wszyscy mieszkańcy są obowiązani do spełnienia odnośnych zarządzeń z danego zakresu. Podstawowem zadaniem samoobrony przeciwlotniczej jest: jak najbardziej zmniejszyć skutki działań atakującego lotnictwa i jak najszybciej całkowicie je zlikwidować. Doświadczenie uczy, że żadna klęska nie jest wielką, jeżeli się jes tna nią dostatecznie przygotowanym. To samo dotyczy obrony przeciwlotniczej. Należycie i na czas przygotowana oraz wykonana przez świadomy swych zadań ogół ludności, zmniejsza rozmiary ewentualnych strat.

Pierwszem, podstawowem zarządzeniem samoobrony jest całkowite camaskowanie wszystkich świateł. Zaciemnianie winno być niezwykle staranne i szczelne, ani jeden promień świetlny nie może przenikać nazewnątrz. Stan zaciemnienia każdy posiadacz mieszkania powinien wielokrotnie sprawdzać, wszelkie zaś jego braki natychmiast usuwać. Współodpowiedzialni za kontrolę stanu zaciemnienia są właściciele i administratorzy domów, kierownicy przedsiębiorstw oraz służba OPL, komendanci bloków i kierownicy OPL domów. KaKżde niedbałe zaciemnienie i lekceważenie obowiązujących w tym względzie przepisów pociągnie za sobą surowe kary policyjne. W przypadku powtarzania się wykroczeń na współodpowiedzialnych spadną poważne konsekwencje.

Dalszym zasadniczym warunkiem samoobrony przeciwlotniczej jest zwalczanie pożarów. Aby w krytycznym momencie możliwa była skuteczna akcja, powinno być wszystko zawczasu przygotowane. W myśl wskazań OPL każdy dom i każde przedsiębiorstwo musi stle posiadać dostateczną ilość piasku i wody do gaszenia oraz wszelkie niezbędne narzędzia, takie, jak: łopaty, szpadki, kilofy, bosaki itp. Wszystkie wymienione przedmioty muszą być przygotowane do użytku w każdej chwili. Za całość tych przygotowań odpowiedzialni są kierownicy OPL domów i objektów; za całość i stan sprzętu odpowiedzają osoby, którym ten sprzęt powierzono. Również i tutaj niedbałe wywiązywanie się z obowiązku, a zwłaszcza zła wola, wyrażająca się w narażeniu na szwnk bezpieczeństwa i mienia współobywateli przez utrudnianie zadań obrony przeciwpożarowej, będzie z całą surowością karana. Ogromnie ważnym obowiązkiem samoobrony jest zapewnienie ludności maksimum bezpieczeństwa przez przygotowanie odpowiednich schronów. Schrony powinny być urządzone według wszelkich wymogów bezpieczeństwa i higjeny; jeżeli warunki lokalne na to pozwalają, schrony powinny być zastąpione rowami przeciwlotniczemi.

Wszyscy mieszkańcy powinni się szczegółowo zapoznać ze wskazówkami instrukcyj OPL, wywieszonemi w bramach domów; wszelkim zarządzeniom, podyktowanym troską o życie i mienie ludzkie, należy się z całą ścisłością podporządkować we własnym interesie. Organom OPL trzeba spieszyć z jak najdalej idącą pomocą przy spełnianiu ich honorowego, obywatelskiego obowiązku.

Władze nadzorcze OPL otrzymały ostatnio polecenie przeprowadzenia częstych i szczegółowych kontroli poszczególnych urządzeń ochrony przeciwlotniczej. Stwierdzone niedbalstwo będzie surowiej karane, niż dotychczas. Osoby, którym poruczono wykonywanie pewnych zadań obrony przeciwlotniczej, mogą w każdej chwili zażądać potrzebnych informacyj i objaśnień u właściwych komendantów domów czy bloków.

Każdy z nas niech naprawdę poważnie weźmie sobie do serca wszystkie zarządzenia obrony przeciwlotniczej i ciągle sprawdza, czy zgodnie z niemi postępuje.

KRONIKA

WRZESIEŃ
4
Sobota

Dziś: Rozalji z Pal.
Jutro: Wawrzyńca

*

Dziś obowiązuje zaciemnienie od g. 21.15 do 4.30

Zgłaszać zmianę miejsca zamieszkania.

Kraków, 4 września. Osoby zmieniające miejsce zamieszkania, winny natychmiast dokonać obowiązku przemeldowania się. Dopilnowanie powyższej sprawy należy do właścicieli względnie administratorów domów. Zmiana miejsca zamieszkania powinna być zgłoszona w biurze meldunkowem, celem wpisania nowego adresu do karty rozpoznawczej.

W sprawie upomnień dotyczących zaległych podatków.

Kraków, 4 września. Zgodnie z przepisami rozporządzenia Generalnego Gubernatora, starosta powiatowy (miejski) upoważniony jest powszechnie upominać się publicznie o zapłatę wpłaty kwot podatkowych, dodatków i kosztów. Publiczne upomnienie posiada ten sam skutek, co pisemne upomnienie indywidualne przez Urząd Skarbowy. Starosta powiatowy względnie miejski powinien ogłosić publiczne upomnienie w prasie codziennej. Upomnienie to ponadto należy wywiesić na publicznem miejscu lub ogłosić go w inny sposób przyjętym zwyczajem. Uważa się, żeby upomnienie publiczne dokonane zostało w dniu, w którem wydano numer dziennika, zawierającego odnośne ogłoszenie. Publiczne upomnienie może być ogłoszone w krótki czas przed nadejściem płatności. Może ono zawierać wskazówkę, że 14 dni po płatności będzie wdrożone postępowanie egzekucyjne.

Artyści krakowscy na prowincji.

Kraków, 4 września. **Po dużym sukcesie krakowskich artystów w Nowym Targu** wystąpią oni zkolei w Makowie Podhalańskim. Zespół artystów krakowskich składa się z ulubieńcy krakowskiej publiczności uroczej **Zofji Więcławówny,** popularnego piosenkarza **Tadeusza Kalinowskiego, Al. Łapuszka,** mistrza w grze na harmonijce, znanego kompozytora oraz pianisty **Zb. Dronki.** Zespół ten, który zdał już egzamin przed tutejszą publicznością, zyska zapewne również odpowiednie powodzenie w Makowie. Przedstawienia odbędą się: w sobotę, 4 oraz dwukrotnie w niedzielę, 5 września.

WYNIKI CIĄGNIENIA LOTERJI LICZBOWEJ są następujące: 18, 89, 85, 84, 25. Następne ciągnienie w Krakowie w dniu 8 bm.

W KAWIARNI „PANI“ wystąpi dziś, w sobotę, o godz. 18 p. Olga Jüttner przy akompanjamencie prof. A. Lenczowskiego. W niedziel, 5 września o godz. 12-tej w południe śpiewa tenor Jerzy Lipka, przy fotepianie Adam Lenczowski.

MIGAWKI.

Zależy od okoliczności...

Tadeusz Ż. jest znanym w mieście „bimbrzystą“. Bimbrzysta — jest to nowe słowo zaczerpniętego od popularnego wyrazu „bimber“ — czyli woda ognista, czyli kilkudziesięciu-procentowy rozczyn, czyli wódka samogonka. Tadeusz może dużo wypić, a nigdy nie jest pijanym — Chyba, że nie będzie „w swoim dniu“. (Termin: „w swoim dniu“ — znaczy, że jest niedysponowany, że po dwóch kolejkach może już „leżeć“). Któregoś dnia Tadeusz przyjacielowi od serca zadał takie pytanie:

— Stefan, czy możesz dużo wypić wódki?

— No, widzisz Tadek, zależy od okoliczności, rano czy w południe, popołudniu czy wieczorem

— Dajmy na to, że wieczorem..

— No — widzisz to zależy znów od okoliczności.

— Dlaczego?

— Znaczy, czy będzie się pić pod zakąskę, czy bez zakąski?

— Dajmy na to, iż pod zakąskę...

— No — widzisz, to zależy również od okoliczności.

— Dlaczego tak mówisz, nie rób ze mnie warjata...

— Broń Boże, Tadziu, zależy przecież, czy to będzie zakąska mięsna czy inna. Bo widzisz, mięso...

— No, rozumiem, dajmy na to, że będzie jakiś kotlet wieprzowy, dwa, trzy, no cztery...

— No — widzisz, to zależy również od okoliczności. Chodzi o to...

— Psiakrew! Powiedz, któż z nas więcej wypije?...

— Powiedziałem przecież, że zależy od okoliczności.

— Dlaczego?!?...

— Bo widzisz, zależy na czyj rachunek będę pił. Jeżeli na swój przyjacielu, to wypiję niewiele, jeżeli natomiast na twój, to niezmierzoną ilość i jeszcze raz tyle!

(bal)

Srokosz.

(ab) Przechodząc na wiosnę koło miejsc porosłych jeżyną, jałowcem lub innemi krzakami, zobaczyć możemy pięknego ptaka o czerwonym grzbiecie i szaro-perłowej główce, na której ciągną się od dzióba poprzez oczy ku tyłowi dwie czarne plamy. Jest to srokosz, niezrównany naśladowca głosów ptasich, a równocześnie drapieżca i okrutnik, nabijający swoją zdobycz na kolce tarniny lub gałązki drzew.

Powrócił on już z południowych krajów i usiadł na pobliskim dębie, by bacznem okiem śledzić, co się dzieje w jego królestwie. Gdzieś w pobliżu odezwała się przepiórka. Srokosz wnet głos ten podchwycił, wabiąc do siebie zdziwionego samca. Rychło sprzykrzyło się srokoszowi mamienie przepiórki i wnet rozlega się od strony dębu śpiew gajówki-rudzika. To srokosz przypomniał sobie piękne trele tego ptaka, słyszane poprzedniego wieczoru. Również świergot szybujących w powietrzu jaskółek musiał się srokoszowi spodobać, skoro i ten głos kilkakrotnie potwórzył. Táki już jest srokosz, umie on w mistrzowski sposób zwodzić swoich sąsiadów, ma on też własną piosenkę, którą od czasu do czasu do swojego artystycznego repertuaru wplata.

Srokosz żywi się robakami, chrząszczami, motylami, nie pogardza też myszami polnemi lub jaszczurkami. Siedząc nieruchomo na drzewie, spogląda uważnie na ziemię, by upatrzywszy odpowiednią chwilę, rzucić się nagle na biegnącą wśród trawy mysz polną lub żuka. Chwyciwszy ostrym dzióbem zdobycz, zanosi ofiarę do tarniny, by ją tam nabić na kolce i zabrać się spokojnie do posiłku. Latające chrząszcze lub motyle chwyta srokosz w locie, rzucając się na nie z góry, z boku lub z dołu. O ile w pobliżu niema tarniny, nabija srokosz swoją zdobycz na cienkie gałązki drzew lub na druty kolczaste, któremi ogrodzone są nieraz łąki.

Poplątany gąszcz tarniny jest dla srokosza twierdzą, do której chroni się w razie niebezpieczeństwa, tam też zakłada swe gniazdo. Młode opuszczają gniazdo, zanim są zdolne do lotu i rozpoczynają wnet polowanie na własną rękę, rzucając się ostrym dziobem nawet na większe zwierzęta, jak np. myszy.

Kiedy wiatry jesienne powieją po ścierniskach, srokosz opuszcza kraj, by udać się znowu na południe.

Na Alasce niegdyś było ciepło.

(ab) W dawnych okresach rozwoju ziemi panował w krajach polarnych łagodniejszy klimat, niż dzisiaj. Wykopaliska, znalezione w zachodniej Grenlandji i na niektórych wyspach oceanu Lodowatego, wykazują odciski liści, owoców i nasion, z których wynika, że w epoce trzeciorzędnej kraje te, jak również Alaska, miały klimat podobny do tego, jaki dziś posiadają północne Włochy.

Kącik szachowy.

Nr. 36 (45).

(Dr. K.) **Kraków,** 4 września.

Ślepota szachowa.

(St.) Na swoistą chorobę, zwaną ślepotą szachową, zapadają zwłaszcza mistrzowie gry w szachy, podczas gdy u dyletantów choroba ta nie wykracza poza pewien przeciętny poziom. Także u mistrzów choroba nie występuje naogół w zwykłem życiu szachowem, ale prawie wyłącznie w ciągu poważnych gier turniejowych. Choroba występuje, bez żadnych poprzedzających objawów, odrazu w ostrej formie; jeśli przejdzie w stan chroniczny, wówczas prognoza jest bardzo niekorzystna. Pomimo ciężkich przypadków, z któremi łączy się zwykle silne podrażnienie, zejście śmiertelne nie stanowi bynajmniej reguły, zwłaszcza, jeśli ślepota jest dwustronna.

Niektórzy badacze upatrują przyczynę choroby w zbyt długiem trwaniu turniejów i w związanem z tem przemęczeniem mózgu. Zdaniem pewnego mistrza istota choroby polega na koncentrycznem zwężeniu świadomości, podobnem, jak to, któremu ulega tokujący głuszec. W obu wypadkach, pod wpływem silnego podniecenia, skoncentrowanie świadomości na jeden jedyny punkt powoduje niezwracanie uwagi na wszystko inne.

Choroba występuje sporadycznie, ale czasem, jak np. w ciągu turnieju karlsbadzkiego w 1911 roku, zdarzają się także epidemje. Epidemja, o której mowa, rozszerzyła się z Karlsbadu po całym świecie tak gwałtownie, że — podobnie, jak przy influenzie — można mówić o pandemji. Interesującą jest przytem okoliczność, że pierwszy przypadek, od którego wzięła początek cała epidemja, można tutaj dokładnie oznaczyć, co przy innych epidemjach udaje się tylko bardzo rzadko. Epidemja wybuchła mianowicie w ciągu pewnej partji. Sytuację po 21 ruchu przedstawia poniżej nasz diagram nr. 100.

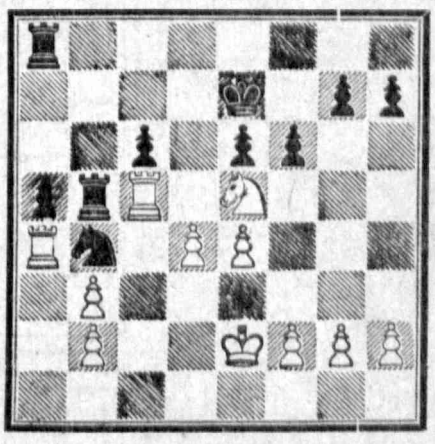

Biały, mający ruch, przez Wa4×b4 poświęcił kwalitas, by ją po ruchu czarnych Wb5×b4 przez Se5×c6+ z korzyścią odzyskać. W swoich uwagach o tej partji dał po 22 ruchu Wa4×b4 wykrzyknik, by podkreślić, że to był ruch najlepszy. Piękna i od początku do końca interesująca partja obiegła cały świat szachowy. Wszystkie czasopisma szachowe i dzienniki, mające kąciki szachowe, przedrukowały ją, przyczem żadna z gazet nie zapomniała o pochwalnym wykrzykniku po 22 ruchu białych. Tymczasem biały mógł zrobić zamiast tego ruchu znacznie lepszy Se5×e6+, poczem byłby zdobył kwolitas; prawdopodobnie jego partner — wskutek straty kwalitas i dwóch pionów — byłby partję natychmiast poddał.

Fakt, że biały nie zauważył tego niezwykle prostego ruchu i zamiast niego zrobił ruch o wiele bardziej skomplikowany i słabszy, stanowi pierwszy przypadek ślepoty szachowej, która później rozszerzyła się na wszystkie strony świata, występując wszędzie w tej samej typowej formie (22. Wa4×b4!). Wobec tak powszechnego rozszerzenia się epidemji, współdziałał zapewne bakcyl, t. zw. Bacillus plagiarius communis.

Partja Nr. 101.

Białe: **E. Bogoljubow** Czarne: **Dr. Aljechin**
grana na matchu o mistrzostwo świata w 1929 r.

Hiszpańska

1. e2—e4 e7—e5
2. Sg1—f3 Sb8—c6
3. Gf1—b5 a7—a6
4. Gb5—a4 d7—d6!
5. c2—c3 Gc8—d7
6. d2—d4! g7—g6
7. Gc1—g5 f7—f6
8. Gg5—e3 Sg8—h6
9. 0—0 Gf8—g7
10. h2—h3 Sh6—f7
11. Sb1—d2 0—0
12. d4×e5 d6×e5
13. Gc3—e5 Wf8—e8
14. Ga4—b3 b7—b6
15. Gc5—e3 Hd8—e7
16. Hd1—e2 Sc6—d8
17. Gb3—d5 Gd7—c6
18. c3—c4! Gc6×d5!
19. c4×d5 f6—f5!
20. Sd2—c4 Sd8—b7
21. Wa1—c1 Wa8—d8
22. d5—d6 Sb7×d6
23. Sc4×d6 Wd8×d6
24. He2×a6 He7—d7
25. Wc1—c2 c7—c5
26. a2—a4 f5—f4
27. Gc3—d2 g6—g5
28. Ha6—b5 Hd7×b5
29. a4×b5 Wd6—d3
30. Wf1—a1 Sf7—d6!
31. Wa1—a6 We8—b8
32. Gd2—c3 Sd6×e4
33. Gc3×e5 Gg7×e5
34. Sf3×e5 Wd3—d1+
35. Kg1—h2 Se4—d2!
36. h3—h4 Wb8—e8
37. Se5—f3 Sd2×f3+
38. g2×f3 We8—e1
39. Kh3—h4 h7—h5!

Białe poddały.

Partja Nr. 102.

Białe: **K. Wallin** Czarne: **H. Nordgren**
grana w Szwecji w 1942 r.

1. e2—e4 e7—e5
2. Sg1—f3 Sb8—c6
3. d2—d4 e5×d4
4. Gf1—c4 Sg8—f6
5. 0—0 Gf8—c5
6. e4—e5 Sf6—g4
7. h2—h3! Sg4×e5
8. Sf3×e5 Sc6×e5
9. Wf1—e1 d7—d6
10. f2—f4 d4—d3+
11. Kg1—h2 Hd8—h4
12. C2×d3 Ge5—f2
13. We1—e4 Gc8×h3!

Białe poddały.

ODPOWIEDZI REDAKCJI.

P. F. Litwin — Neu Sandez. W końcówce Nr. 95, o którą Pan zapytuje, wcale nie ma błędu drukarskiego. Mylnem natomiast jest Pańskie rozwiązanie, albowiem Wg5×Gf5 nie matuje, gdyż nastąpi g7—g5.

P. Z. Surowiecki — Dębica W odpowiedzi na Pański list komunikujemy, że: 1) Ponieważ tylko jedna strona powtórzyła kilkakrotnie tosamo posunięcie, partja nie może uchodzić za remis. 2) Możliwe, że ruch karny królem jest zasadą przestarzałą. Przeciwnik powinien wspaniałomyślnie uwzględnić nieopatrzne dotknięcie figury. 3) Roszując należy wpierw przesunąć króla.

P. Zbigniew Podworski — Krakau, plac Wolnica 1 (II. Urząd Obwod.), pragnie rozegrać korespondencyjnie partję szachów.

P. Z. Kurnik Niedary. Kwestje, o które Pan zapytuje, poruszaliśmy już w kilku naszych kącikach. Zbyt mało mamy miejsca i czasu, aby dać Panu wyczerpującą odpowiedź. Prosimy przy sposobności zaglądnąć do Redakcji, a na miejscu udzielimy Panu wszelkich informacyj i objaśnień.

P. A. Boroński — Tarnobrzeg. Ładne partje, rozegrane korespondencyjnie, chętnie zamieścimy.

P. J. Poleć. Materjał nadsyłany do Redakcji musi być napisany czytelnie i jednostronnie, przyczem należy trzymać się naszego znakowania. Kącik wkrótce wyślemy.

JEŚLI ZNACZEK

ZFIRMY
PIONIER
KRAKÓW-STOLARSKA 9-IP

ULE
kompletne — nowoczesne
nadstawkowe
10-cio ramkowe, o wyjątkowo precyzyjnej budowie, opracowane w myśl zarządzenia Naczelnego Związku do Spraw Hodowli Zwierząt w Gen. Gub., Oddział Hodowli Pszczół, — oraz według szkiców, podanych w „Pszczelarzu“, rok IV, maj 1943, nr. 5, pod nadzorem Powiatowego Związku Pszczelarzy Tarnów i fachowego kierownictwa fabrycznego.
Cena ula loco Tarnów:
a) z półnadstawką 350.00 zł.
b) bez półnadstawki 320.00 zł.
Zgłoszenia proszę nadsyłać pod adresem: Holzverarbeitungswerk Tarnow, vorm. Pariser & Weiss — Distrikt Krakau, Tel. Tarnow Nr. 334. Na żądanie wysyłamy na koszt i ryzyko odbiorcy za wpłatą na obszarze całego G. G.

Wszechświatowej sławy jasnowidz psychografolog
Jurandi
obdarzony wielkim darem jasnowidzenia
Przepowiada nieomylnie przeszłość i przyszłość, mówi o osobach zaginionych, oraz daje możność zdobycia miłości pożądanej osoby. Podać datę urodzenia, przesłać 20 zł. na odpowiedź. Adresować: F. Zytko-**Lurandi, Warszawa C. 1.** Skrzynka pocztowa 665.

Wypożycza
suknie ślubne, welony, narzuty, peleryny, kostjumy, pończochy, rękawiczki, suknie drużkom, smokingi, koszule.
Zamawiać wcześniej:
PARYŻANKA
Kraków, ul. Pędzichów Nr. 22.

Kino-Kamerę
8 lub 16 mm
kupię
Zgłoszenia pod „W517“ Biuro Ogłoszeń Krajna, Kraków Adolf Hitler-Platz 46.

„RYBAK“
JERZY GORZKOWSKI
WARSZAWA, Pierackiego 17
wysyła za zaliczeniem wszelki sprzęt wędkarski: wędziska, żyłki, haczyki, kołowrotki, błystki, sieci.
Najlepsza jakość. Najniższe ceny

„Vomag“ 6-tonowy
przyczepka 5 tonn **tanio sprzedam.** Zgłoszenia pod „514“ Biuro Ogłoszeń Krajna, — **Kraków, Adolf Hitler-Platz 46.**

MEBLE
KRAKÓW, Starowiślna 35
poleca wytwórnia Mebli
JULIAN PYKA

OBRAZY
dywany, antyki
kupuje — sprzedaje
„PHRYNE“
Kraków, ulica Sławkowwska 6.

Dobry i ogólnie znany środek
konserwowania jajek
Garantol
można obecnie i w Generaln. Gubernatorstwie otrzymać.
GARANTOL-Gesellschaft
Grübe & Co
Zweigwerk Lublin, Piaskimühle 7, tel. 2659

Obwieszczenia urzędowe

OBWIESZCZENIE w sprawie publicznej licytacji nie wykupionych zastawów w Zakładzie Zastawniczym i Licytacyjnym Miasta Krakau. Z dnia 30-go sierpnia 1943 roku.

W dniu 22 września 1943 r. o godz. 8 odbędzie się w Zakładzie Zastawniczym i Licytacyjnym Miasta Krakau, Gedkoplatz (pl. Jabłonowskich) 19, publiczna licytacja nie wykupionych zastawów do Nru 10.000, a mianowicie: kilimów, obrazów, futer, szkła, biżuterji i przedmiotów użytku. Towary gospodarowane są wyłączone z publicznej licytacji.

Zastaw można wykupić do dnia 21 września 1943 r. za zwrotem kosztów licytacyjnych w wysokości 1% kwoty pożyczki, najmniej jednak 1 złotego.

Nadwyżki pozostałe z kwot uzyskanych z licytacji zastawów po zaspokojeniu należności Zakładu będzie się wypłacać do dnia 27 września 1943 r. w kasie Zakładu Zastawniczego i Licytacyjnego za zwrotem dowodu zastawniczego.

Równocześnie podaje się do wiadomości, że Zakład zostanie wkrótce zamknięty. Dlatego wzywa się wszystkich zastawców, aby jak najrychlej wykupili swoje zastawy.

Krakau, dnia 30 sierpnia 1943 r.

Stadthauptmann der Stadt Krakau
Dr. Krämer p. o. Stadthauptmann

Państwowa Wyższa Szkoła Ogrodnicza w Tarnowie
(dwuletnia)

zawiadamia, że rok szkolny rozpoczyna się 1 października. Przy szkole znajduje się internat. Ilość miejsc w internacie ograniczona.
Bliższych informacyj udziela Kierownictwo Szkoły.

Państwowa Szkoła Ogrodnicza w Tarnowie
(jednoroczna)

zawiadamia, że rok szkolny rozpoczyna się 1 października. Przy szkole znajduje się internat. Ilość miejsc w internacie ograniczona.
Bliższych informacyj udziela Kierownictwo Szkoły.

Państwowa Szkoła Melioracyjna z językiem wykładowym polskim w Krakau i Neumarkt/D.

przyjmuje w r. szk. 1943/4 na I rok nauki. Czas trwania nauki: 3 lata (z praktyką zawodową włącznie).

Warunki przyjęcia: 17 lat, 7 klas szkoły powszechnej, świadectwo rocznej praktyki rolniczej lub technicznej; egzamin wstępny (matematyka, fizyka, chemja, botanika, zoologja w zakresie 4 klas gimn.; umiejętność pisania w jęz. wykł.).

Zgłoszenia do egzaminu wstępnego w Krakau 17 i 18 września w Sekretarjacie Szkoły (ul. Meiselsa 1/II) od godz. 9—12. Egzamin wstępny 20—25 września.

Opłaty szkolne: Egzamin wstępny bezpłatny, wpisowe 10.— Zł., dodatek 5.— Zł., opłata roczna 120.— Zł.

Podane terminy obowiązują w Krakau i Neumarkt/D. Nauka rozpoczyna się 1 X 1943. Równocześnie otwarty będzie **Kurs Przygotowawczy** w Krakau i Neumarkt/D. dla przyszłego egzaminu wstępnego do tych szkół. Przy zgłoszeniach do Szkoły i na Kurs należy bezwzględnie przedłożyć odpowiednie dokumenty osobiste.

Wystawa rolnicza

urządzona staraniem Starostwa w Tarnowie na terenie rzeźni Tarnów—Klikowa od 12 do 15 września 1943 połączona z **I aukcją bydła hodowlanego** Dystryktu krakowskiego w dniu 13 września 1943.
Wystawa bydła hodowlanego i przegląd drobnego inwentarza. — Duża hala ze stoiskami. — Przegląd narzędzi i maszyn rolniczych. — Ogródki wzorowe. — Praktyczne pokazy rolnicze. — Kino i bufet. Otwarta od godz. 8—18. Wstęp 5 zł. Dla dzieci poniżej lat 14 wstęp wolny.

Sprzedaż

Maszynę do szycia, ładną, tanio sprzedam. Kraków, Bożego Ciała 31, m. 7. 9952
„Maszynę“ do szycia, krytą, piękną, sprzedam. Kraków, Zwierzyniecka 11/10. 9951
Sprężyn tapicerskich, większą ilość, sprzedam. Kraków, Lelewela 14/2. 9217
Łóżeczko dziecięce z niklem, sprzedam. Kraków, Lelewela 14/2.
Półbuciki czarne (37) na niskim obcasie sprzedam. Kraków, Zielona 20/5“. 9478k
Półbuciki czarne szewro Nr. 38 — sprzedam. Kraków, Topolowa 26/8.
Singera maszynę oraz maszynę do pisania w dobrym stanie sprzedam Kraków, Florjańska 31/13.
Futro męskie wierzch czarny kołnierz perski spód nutrie na średniego sprzedam tanio. Kraków, Bosacka 16/7. 579
Zegarek męski złoty na rękę — „Omega“ sprzedam. Kraków, ul. Szlak 14/9, godz. 1—3. 580
Okazja sprzedam łóżko żelazne, stolik do kart, obrus na 6 osób, kostjum na szczupłą osobę, brązowo-zielony, suknię z popielatej wełny z krótkim rękawem, bucki (czółenka) kombinowane Nr. 37, lustra, dywan perski chamadan 4×1, kostjum kąpielowy. — Zgłoszenia między 13—16, 19—20, Kraków, Sobieskiego 6/9. 462
Futra damskie perskie i breitschwanze, najnowszy fason, na średnią panią, futro męskie na piżmakach i nutrietach w pierwszorzędnym stanie, palto jesienne męskie czarne i popielate, płaszcz damski jasny sportowy sprzeda okazyjnie sklep Kraków, Krakowska 36. 8731
Frak najnowszy fason na średnią figurę (1,72 cm) sprzedam. Zgłoszenia: Kraków, ul. Rzeszowska 7 I p. lewo. 9706
Kredens kuchenny, stół, skrzynia, łóżko żelazne sprzedam. Kraków, Starowiślna 54, sklep. 9804
Futro perskie, harmonję 32 basy i zegarek męski na rękę „Omega“ sprzedam. Kraków, Topolowa 10/23.
Ubranie męskie ciemne, duży kufer, klozet pokojowy, etażerka kołdra puchowa dziecinna, suknia czarna włóczkowa, bandaż na żylaki sprzedam. Kraków, Krowoderska 39/10. 337
Fortepian krótki, pełnopancerny b. dobrej marki sprzedam. Kraków, Długa 18/7. 366
Wózek dziecięcy Konkon bardzo dobry sprzedam. Kraków, Batorego 22 m. 4. 373
Ubranie ciemne, pierwszorzędne, na średnią figurę, sprzedam. Wiadomość: od godz. 5—7 wieczór. Kraków, Szlak 61, m. 4. 375
Patefon walizkowy, pierwszorzędny z płytami, sprzedam. Kraków, Kalwaryjska 6/5. 405
Kołdry puchowe jedwab. (para), prima, do wyprawy, sprzedam. Kraków, Krzywa 13/11, II. p., ganek. 450
Biurko Ludwig-Filip, maszyna Singera, nożna i kostjum beige do sprzedania. Kraków, Biskupia 5/1, od 16—18. 476
Singer maszynę męską, sprzedam. Kraków Kościuszki 35/8. 478
Patefon elektryczny, ze wzmacniaczem, w pięknej szafce, okazyjnie sprzedam. Kraków, Lwowska 20, m. 6-7. 479
Okazyjnie tapczan, szafa i stolki do sprzedania. Wiadomość: Kraków, ul. Krakowska 29/14a, I. p.
Kapę haftowaną na łóżka z podbiciem żółtym, okazyjnie sprzedam. Kraków, Bracka 11/3. 501
Sprzedam maszynę do pisania „Erika“, ubranie brązowe, zarzutkę, na niższego, buty 42. Kraków, Dietla 83/9. 526
„Singera“ krytą maszynę do szycia, w b. dobrym stanie, sprzedam. „Wieczność“, Kraków, ul. Mikołajska 5. 552
Patefon 2-sprężynowy, gabinetowy z płytami, prawie nowy, angielski sprzedam. Zgł.: Kraków, Felicjanek 3. Pracownia Obuwia.
Wózek głęboki Kon-Kon do sprzedania. Kraków, Paulińska 8/16.
Futro perskie, stan bardzo dobry, oraz futro męskie na tchórzach, okazyjnie sprzedam. Kraków, św. Krzyża 16/14, parter. 568
Singera maszynę krytą, bębenkową, bardzo piękną, sprzedam. — Kraków, Krakowska 35, Szlifiernia Batko. 569
Pianino pierwszorzędnej marki, w bardzo dobrym stanie, natychmiast sprzedam. Oferty szczegółowe do Gońca Krak., Kraków, „Nr. 584“.
Wilczur czarno-żółty 2½-letni, tresowany na atak. Wilczur żółty, 1-roczny. Owczarek podhalański 1½-r. Sprzedaż okazyjna! Hodowla „Sokół“, Kraków, Traugutta 20, m. 1. 9432k
Meble kuchnię i sypialnię kompletne, tanio sprzedam. Kraków, Jasna 10, m. 9. 9433k
Uwaga prowincja! Dostarczamy stale artykuły gospodarstwa domowego, kosmetyczne i mydlarskie po cenach ściśle hurtowych za zaliczką pocztową. D/H. „Stero“, Warszawa, Em. Plater 35/5, tel. 702-56. 9435k
Prosimy uprzejmie P. P. Kierowników Spółdzielni, Hurtowni i Sklepów o nawiązanie kontaktu handlowego z naszą firmą. Wysyłamy natychmiast za zaliczką artykuły pierwszej potrzeby i gospodarstwa domowego po cenach ściśle hurtowych. D/H. „Stero“, Warszawa, Em. Plater 35/6, tel. 702-56. 9436k
Po cenach hurtowych dostarczamy stale za zaliczeniem pocztowym spółdzielniom i sklepom artykuły piśmienne, gospodarstwa domowego, galanterię i kosmetykę. Przedstawiciele poszukiwani. Cenniki na żądanie. Składnica Artykułów Piśmiennych, Warszawa, Grójecka 80. 9437k
Wytwórnia Toreb Papierowych, sprzedaż papieru i szpagatu J. Pogorzelska, Warszawa, Przechodnia 1/4, II. p., prawa oficyna. Prowincja za zaliczeniem. 9450k
Dywany, obrazy, sprzedaż, kupno, ocena. Kraków, Florjańska 8.
Obrazy, dywany, kilimy, antyki, meble, porcelana. Sprzedaż — kupno, ocena: Salon Obrazów i dzieł sztuki „Antyk“, Kraków, Stradom 18, tel. 140-83. 8108k
Tapczan nowy do sprzedania. Kraków, Starowiślna 33/3. 9063k
Materace włósienne, dwa komplety sprzedam. Kraków, Meiselsa 8/4.
Filateliści uwaga! Tylko do 15-go września, przyjmujemy wpłaty na cennik-katalog 1944 znaczków polskich — gubernatorstwa. 14 artystycznych fototablic. Cena 20 zł. Wysyłka w październiku. Nakład ściśle ograniczony. Polski Dom Filatelistyczny, Warszawa, Marszałkowska 116. 9233k
Psy różnych ras sprzedaje oraz kupuje. Hodowla, Kraków Wadowicka 39. 9307k
Podeszew drewnianych dostarczam. Świerczek Stanisław, Nowy Sącz, Furmańska 4. 9404k
Młyńskie maszyny, motory gazowe, wszelkie przybory itp. Plany budowy, remonty: Zakład budowy młynów, Kraków Mazowiecka 35, telefon 102 44. 1324
Singera maszynę do szycia z powodu wyjazdu sprzedam. Kraków, Krakowska 39/36. 8199
Ubrania, spodnie, płaszcze, bieliznę, buciki, sprzedajemy. Kraków, Długa 32. Sklep. 8302
Sprzedajemy tanio używane ubrania płaszcze, bieliznę pościelową, koce, firanki, kilimy, oraz inne ładne rzeczy: Kraków, św. Krzyża 7, sklep. 8319
Sypialnie, szafy kombinowane i różne meble do sprzedania, Kraków, Starowiślna 44, Bruzda.
Abażury: Wytw. „Fox“ Kraków, Sławkowska 30. 6084k
Zamki błyskawiczne, grzebienie, szczotki, sznurowadła, korki do butelek, pasta do obuwia, sprzedaż fabryczna D/H. Kurowski, Warszawa, Plac Napoleona 9.
Tapczan nowoczesny, jedno- i dwu-osobowy, sprzedam. Kraków, Meiselsa 8/4. 8854k
Walizy, teczki, torby, portfele, torby szkolne itp. hurt-detal „Export“, Kraków, Miodowa 17.
Obrazy, sprzedaż, kupno i ocena: L. Wiadrowski, Kraków, Florjańska 7, w podworcu. 8905k
Tapczany poleca Pracownia Tapicerska Kraków, św. Sebastjana 33.
Do sprzedania: tapczan, lustro, 2 stoliki, 4 foteliki, szafka, stół kuchenny, leżak. Oglądać można codziennie od 3—5-tej. Kraków, św. Jana 26/6, do podjęcia gotówki, upoważniona dozorczyni.
Sprzedam: płaszcz czarny, męski, jesienny, w bardzo dobrym stanie i domowe, eleganckie pantofle damskie 37/38. Kraków, Łączna 5a/5, boczna Kaz. Wielkiego.
Wózek-autko, elegancki, sprzedam. Kraków, Zwierzyniecka 14, Cukiernia. 9212k
Worki poleca firma Iglicki, Kraków, Sławkowska 10. 9220
Kołdra wełniana, firanki, poduszki ozdobne, prześcieradła, pierzyna puchowa, narzutka damska, trzewiki damskie, męskie, parasol męski, jedwabny, do sprzedania. Kraków, Starowiślna 28/34. 9376
Galanterję i t. p. poleca Firma „Jola“ Kraków, św. Tomasza 10.
„Fotele leniwce“ okazyjnie sprzedam. Kraków, Bracka 7/6, g. 1—3.
Srebro (prawdziwe), stołowe na 6 osób w kasecie, sprzedam tanio. Kraków, św. Sebastjana 20/2a od godz. 9—3. 9796
Remington Neuseless maszynę do pisania w doskonałym stanie, okazyjnie sprzedam. Kraków, ul. Starowiślna 29, m. 38. 9815
Wózek-autko, sportowy z budką, oraz głęboki, wykonanie luksusowe. Kraków, ul. Krzywa 13/11, II. p., na ganku. 9844
Maszyny do pisania, liczenia kasy kontrolne, rolki kuponowe, sprzedaje kupuje Juljusz Hecker, Kraków, Limanowskiego 52, tel. 141-45.
Ubrania męskie, kostjumy damskie palta męskie i damskie, letnie, jesienne i zimowe, futra damskie i męskie, kilimy, koce, firanki, bielizna osobista, pościelowa i stołowa, patefony elektryczne i sprężynowe, płyty i inne wartościowe przedmioty, znajdziesz w sklepie Kraków, Krakowska 36. 8723
Płyty patefonowe polskie, niemieskie, igły, patefony szafkowe i walizkowe kupisz najkorzystniej w firmie Kontakt. Kraków, Stradom 18. 8724
Patefony elektryczne w nowoczesnych szafach i wzmacniacze firmowe Telefox z firmową gwarancją, kupisz w firmie „Kontakt“, Kraków, Stradom 18. 8725
Żelazka elektryczne „Brabork“ domowe i krawieckie, najwyższy gatunek, poleca D/H. Centrala Światła, Kraków, Dietla 35, tel. 167-27.
Lampy elektryczne, armatury oświetleniowe, materjały elektrotechniczne w wielkim wyborze poleca D/H. Centrala Światła, Kraków, Dietla 35, tel. 167-27. 8942
Fortepiany, pianina poleca najtaniej: Świątek, Kraków, Starowiślna 12. 8952
Pianino, fortepian najtaniej kupisz w firmie Kwiatkowski, Kraków, Szpitalna 20. 8955
Sypialnię z bieliźniarką, szafę kombinowaną, szafę trójdzielną, stoły rozsuwane, łóżko, sprzeda Magazyn Mebli, Kraków, Kopernika 8. 8965
Rower dziecięcy na pierwszorzędnych częściach, sprzeda firma W. Wandor, Kraków, Garbarska 4, telefon 124-48. 8968
Singera maszynę, krytą, sprzeda tanio. Kraków, Starowiślna 12/5.
Tapczany, otomany, materace z trawy morskiej i włósia, łóżka polowe poleca tapicer Łuczywo, Kraków, Pasaż Bielaka, Stolarska 5. 9130
Obrazy najlepszych artystów polskich: Wawrzecki, Kraków, Wiślna 9. Sprzedaż, ocena, kupno.
Obrazy wybitnych artystów w wielkim wyborze, najprzystępniejsze ceny: Wawrzecki, Kraków, Wiślna 9. Sprzedaż, kupno, ocena.
Welony, oraz wszelkie artykuły ślubne. Kraków, Starowiślna 37. Upinanie welonów na miejscu.
Kombinowany pokój z tapczanem w orzechu kaukazkim, sprzedam. Kraków, Adolf-Hitler-Platz 39/4, między 13—16, 19—20. 9239
Płyty sprzedam, duży wybór. Kraków, Mogilska 8/6, 14—18.
Sprzedam termofory rozmiar Nr. 3. Oferty: Biuro Majewski, Kraków, WW. Świętych 8, pod „Termofory“. 9597
Harmonję, 120 basów, acordeon z registrem, sprzeda Kraków, Starowiślna 19, warsztat mech. 9872
Zegarek złoty, 3-ch kopertowy, męski z łańcuszkiem, pierścionek damski z brylantem, półbuty męskie Nr. 43 czarne i teczkę skórzaną, sprzedam. Kraków, Stradom 13/34, lewa of., II. p., popoł.
Patefon elektryczny, zmieniacz płyt, wózek dziecięcy, sportowy, sprzeda tanio. Kraków, Wrzesińska 11/14. 9918
Singera maszynę, krytą, mało używaną, sprzedam: Kraków, ul. Kielecka 30, dzwonek dozorcy, przecznica Mogilskiej. 9960
Maszynę krytą, Singera, piękną, z pudełkiem, tanszą, sprzedam. Kraków Kielecka 30, przecznica Mogilskiej, dzwonek dozorcy. 9967
„Singera“ maszynę, krytą, „Simanco“, stan pierwszorzędny, okazyjnie sprzedam. Kraków, ul. Lwowska 20/6. 41
Worki, sienniki, sznurek, materaty, kapy, torby na zakupy, różne tkaniny papierowe, poleca w dużym wyborze po najniższych cenach Galanteria, Kraków, Starowiślna Nr. 19. 66
Ubranie męskie, ładne, sprzeda okazyjnie Kraków, Dietla 93/5.
Pianino, światowej marki, krzyżowo pancerne, sprzeda okazyjnie „Centrokomis“, Kraków, Grodzka 9. 210
Pianino, nowoczesne, marki zagranicznej, krzyżowe pancerne, okazałe, sprzeda Kraków, Krowoderska 50/6. 211
Futro sealskiny, spód nutrje, sprzedam. Kraków, Dietla 83/7. 387
Okazyjnie sprzedam maszynę pisarską, walizkową, f. Adler-Faworit, w bardzo dobrym stanie, oraz patefon elektryczny, marki „Airways“ w ładnej, niedużej szafie, łatwej do przenoszenia! Kraków, św. Stanisława 4/7. 555
Obraz Tetmajera, futro męskie i damskie, palto, lisa srebrnego, sprzedam. Kraków, Długa 49/2.
Singera krawiecką z szerokim blatem, w stanie pierwszorzędnym, sprzedam. Kraków, ul. św. Wawrzyńca 3/16. 218
Singera, krytą, jasną, czteroszufladkową, w stanie pierwszorzędnym, sprzedam. Kraków, ul. św. Wawrzyńca 3/16. 219
Maszynę pisarską z długim wałkiem i walizkowwą, stan pierwszorzędny, tanio sprzedam. Zgłoszenia: Kraków Skrytka pocztowa 49. 275
Koń duży na biegunach, w bardzo dobrym stanie, hulajnoga, do sprzedania. Kraków, Szlak 8/11, godz. 9—1. 289
Elektrolux, do czyszczenia, odkurzania kilimów i dywanów, okazyjnie sprzedam. Kraków, Kalwaryjska 6/5. 335
Wózek głęboki Konkon, sportowy, autko, wyprawkę dziec., garniturki, płaszczyki, sukieneczki sprzedam tanio Kraków, Zyblikiewicza 5/46.
Fortepian wiedeński w dobrym stanie tanio sprzedam. Kraków, Rynek Kleparski 5/2, godz. 18—19.
Lampa kwarcowa, neseser ze świńskiej skóry, piękny kilim. — Kraków, ul. św. Stanisława 4/7.
Futro, piękne, popielice, wolne, oraz łapki perskie, prima, okazyjnie sprzedam. Kraków, Rękawka 25/4 (Podgórze). 392
Kołdry jedw., wełniane (para), pierwszorzędne i puchowa na dwa łóżka do sprzedania. Kraków, ul. Długa 28/9, II. p., ofic. 435
Jesionkę męską, granat. (jodełka), półbuty czarne 42/43, kapelusze Hückla (welur), popielaty i czarny, Nr. 57, sprzedam. Kraków, Krzywa 13/11, II. p., na ganku.
Wózek sportowy w dobrym stanie, okazyjnie sprzedam. Kraków, Bronowice Małe, Aleja Wyspiańskiego 2/6 (przy rogatce). 451
Harmonie, 24 basy z registrem i 120 basów, 3 registry, sprzedam. Kraków, Kochanowskiego 19/1.
Pianino, piękne, pełnopancerne, markowe, oraz poduszki materacowe, sprzedam. Kraków, Rynek Podgórski 12 (front), II. p., m. 34, lewy dzwonek. 461
Wózek-Autko, luksusowe, sprzedam. Kraków, św. Sebastjana 16, m. 28, prawa ofic., II. p., ganek.
Futro perskie i lis srebrny do sprzedania. Kraków, Dominikańska 1, m. 10.
Singera maszynę, mało używaną, krytą, sprzedam tanio. Kraków-Podgórze, ul. św. Benedykta 14/3.
Jesionkę męską, pierwszorzędną, kostjum damski, czarny, rozmiary średnie, buciki męskie Nr. 43, damskie Nr. 6½, sprzedam. Kraków, Kapucyńska 5/6. 9947
Pianino czarne, pierwszorzędna marka i stan, sprzedam. Kraków, Kielecka 30, dzwonek dozorcy, przecznica Mogilskiej. 9961
Tapczan jedno-i dwu-osobowy, sypialnia, jadalnia, krzesła wyściełane, stoły rozsuwane i zwykłe, tanio sprzedam. Kraków, Stradom 13/9. 9966
Szkło wodne 300 kg po 4 zł, sprzedam. Zgłosz.: Goniec Krak., Kraków, „Nr. 78“.
Futro damskie, breitschwanz indyjski, czarny i jasne Elki do sprzedania. Wiadomość: Kraków, ul. Szlak 18/8, (róg ul. Długiej) od 10 do 7 wieczór. 106
Lisa niebieskiego, kostjum popielaty, kilim, piękne, sprzeda Kraków, Wrzesińska 11/14. 128
Futro damskie i męskie, pierwszorzędne, sprzeda Kraków, Dietla 93/1. 141
Fortepian Franz Wirth, krótki, krzyżowy, sprzedam. Kraków, ul. Długa 37/6. 144
Futro sealskinowe, stan pierwszorzędny, ze skór „Petzolda“, oraz futro perskie i łapki, do sprzedania. Oglądać można od 11-tej. Kraków, Michałowskiego 2/7. 212
Bardzo tanio sprzedam w doskonałym stanie: futro perskie, kostjum popielaty (wzrost mały), czółenka czarne 37, Hückel męski 54, koszula męska 36, półbuty męskie 42. Kraków, Długa 27/1, godzina 4—7. 6654
Kosmetyka, wody kwiatowe, kolońskie, perfumy, pudry, pasty do zębów, wazelina, gliceryna, kremy, szampony, szminki, pudry dla dzieci, sole do nóg itd. poleca po cenach oryginalnych tylko kupcom, drogerjom, aptekom, spółdzielniom Hurtownia Kupców Polskich, Kraków, Krupnicza 11 — telefon 222-88. 8845
Patefon elektrycz. z głośnikiem, walizkowy, sprzedam. Kraków, Krzemionki 22/3. 9169
Łóżeczko dziecięce z niklem i mosiężne, okazyjnie sprzedam. Kraków, Zyblikiewicza 5/39. 9570
Kilimy huculskie, derkę, kołdrę, poduszkę, łóżka żelazne, sprzedam. Kraków, Pierackiego 25/5, od 13—16. 136
Ubranie ciemne, odrębne spodnie granatowe, kurtkę, zarzutkę czarną, smoking, buciki 40—41, sprzedam. Kraków, Pierackiego 25/5, od 13—16. 137
Młyńskie maszyny — kamienie turbiny wodne, wykład do jagielników, kamieni perlaków, siatki młyńskie, spinacze pas., gurt., elewator śruby klamry workowe oraz wszelkie artykuły młyńskie poleca Eugenjusz Pałaszewski — Warszawa, Poznańska 38/3. 8452k
Ginekologiczne krzesło, szafkę lek. stolik, sprzedam. Firma Pogorzelski, Kraków, św. Łazarza 9, tel. 177-01 7703k
Pudełka impregnowane do tłuszczów. Ceny fabryczne J. Zaniewicki, Warszawa, Wspólna 14. Prowincja za zaliczeniem. 9122k
Bruljony, zeszyty wysyła na prowincję Spółdzielnia Pracy „Razem“, Warszawa skrzynka pocztowa 877. Przy zakupnie za gotówkę, specjalny rabat. 9172k
Lepy pierwszorzędnej jakości, najtaniej. Jan Zaniewicki, Warszawa, Wspólna 14. Prowincja za zaliczeniem. 9250k
Szafy i stołki składane sprzedam. Kraków, Paulińska 2/15. 6946
Komis **Szpitalna 11,** poleca: futra, lisy, ubrania, peleryny przeźroczyste, płaszcze jedwabne, kilimy, serwisy, dywany perskie.

CHAK CHAK
WARSZAWA — ZIELNA 29
poleca hurtowo po cenach najniższych: wody kwiatowe, kolońskie, perfumy, kremy, szminki, pudry, róże, proszek, pastę i mydełka do zębów, środki do golenia, wazelinę, glicerynę, brylantynę, proszki do prania i czyszczenia, klej i oliwę do rowerów, ultramarynę (1, 5, 10 dkg. i 1 kg.).
PASTĘ do obuwia „DOBROLIN“
i inne oraz
BARWNIKI do TKANIN
Koloryt — Wilbra — Okolit — Barwinek — Farbol.
Prowincja za zaliczeniem.

SZKOŁA JAZDY SAMOCHODOWEJ
JANA SCHWENKA
Kraków, ul. Krupnicza Nr. 14, telefon 157-84.
Wpisy na kurs **wrześniowy** od dn. 13 września br. Informacje i wpisy codziennie od g. 15—18.

Buchaltera - Bilans się
na kilka godzin codziennie poszukuje
„MÜHLE IN PODGÓRZE“
Krakau, Zakopanerstrasse 65.

MEBLE
Kraków—Meiselsa 4

Hurtownia artykułów kosmetycznych
I. MINGELGRÜN
Zarząd komisaryczny
Kraków, Krakowska 21, m. 23.
Telefon 176-02.

Światowej sławy
Jasnowidz Psychografolog

rozwiązuje każdemu fakty życia. Przepowiada przeszłość, teraźniejszość, przyszłość, sprawy handlowe, rodzinne, miłosne, los zaginionych. Analizy-horoskopy są opracowane szablonowo - dekadami przez Profesora Nauk Okultystycznych, które to są bardzo trafne, gdyż każdy dziękuje. Odpowiedzi na pytania indywidualnie. Nadesłij datę urodzenia i pytania: Adresować: **„Impresarjo“ Warszawa C1,** Skrzynka pocztowa 322.

Warsztaty naprawy samochodów poszukują natychmiast rzemieślników
Kolejowe warsztaty naprawy samochodów w pobliżu Krakowa przyjmą natychmiast:
ślusarzy samochodowych, ślusarzy maszynowych, blacharzy, kowali, spawaczy, elektromonterów, tokarzy, stolarzy, rymarzy, tapicerów, oraz innych rzemieślników i rzemieślniczych pomocników.
Żywność w warsztatach.
Możliwość zamieszkania w pobliżu warsztatów.
Zgłoszenia: **Kraków, Plac Matejki 8, II. p., pokój 237.**

Prof. LUDWIK STEFAŃSKI
pianista-wirtuoz, Laureat wyższych uczelni zagranicznych **udziela lekcji gry na fortepianie** oraz **przedmiotów teoretycznych** w zakresie wszystkich stopni
Kraków, Kołotek 4, m. 1 parter, między godziną 3 a 7

FORTEPIAN
Bösendorfer
z angielską mechaniką, krótki, czarny.
Perskie Dywany Obrazy — Antyki
sprzeda
Salon Sztuki
„LAMUS“
TADEUSZ WIERZEJSKI
Kraków, Stradom 18, tel. 157-25

Worki
sienniki, torby gospodarcze, teczki szkolne i inne artykuły galanteryjne poleca
Galanteria
Kraków, Grodzka 38

PIECZĘCIE GUMOWE I METALOWE
WYKONUJE ZAKŁAD RYTOWNICZY
J. MARCZYK
KRAKÓW, Św. TOMASZA 24

Sprzedaje — Kupuje
naprawia i remontuje
MASZYNY BIUROWE
Firma M. MOŁODECKI
Kraków, Florjańska 49, I. piętro.
Telefon 115-77.

FUTRO kupię
na mężczyznę wysokiego wzr., wierzch możl. szary lub też tylko ładny blam na spód. — Oferty: Goniec Krak., Kraków, „Nr. 143“.

PSY WILCZURY
wspaniałe okazy młode i starsze, oraz foksterriery gładkowłose siedmiomies. również jamniki młode i inne psy sprzeda
Hodowla, Kraków, Wadowicka 39
(przedłużenie Kalwaryjskiej).

Osoba kwalifikowana
lubiąca dzieci, potrzebna do 2½-rocznego chłopczyka. Oferty Biuro Ogłoszeń Krajna, Kraków, Adolf Hitler-Platz 46 pod „Synek“. 9328k

OKAZYJNA WYSPRZEDAŻ.
Używane kredensy, jadalnie, buffety, pokój panieński lakierowany, oraz **salonik. — Dom Meblowy,** Kraków, Westring (Podwale) 50.

WELONY
KRAKÓW - Starowiślna 37

STOEGER & CO G. m. b. H.
KRAKAU, BURGSTRASSE Nr. 36
TEL. 116-68, 116-69.
EKSPEDYCJA-WYSYŁKI ZBIOROWE

Dziewczyna - Panienka
znająca wszelkie prace domowe i gotowanie **potrzebna zaraz.** Dobre warunki. Zgłoszenia: Kraków, ulica Jasna 10, m. 9.

KUPIĘ PAS TRANSMISYJNY
dług. ok. 4,50 m szer. ok. 10 cm
SUKA-SILO-BAU
Kraków, Florjańska Nr. 40.

ELEKTRYCZNE
PATEFONY
wraz z wzmacniaczami poleca f-ma
WANDOR WŁADYSŁAW
Kraków, Garbarska 4. Tel. 124-48.

OBRAZY
sprzedaż — kupno — ocena.
H. GRZYBOWSKA
KRAKÓW, Zwierzyniecka 14.

FUTRO SELSKINOWE
luźne, blam brzuszki piżmakowe **sprzedam.** — Kraków-Podgórze, Nadwiślańska 8.

Pudełka na pastę
Bańki leczerskie
Kałamarze szkolne
Słoje i Gąsiory
dostarcza
Skład Art. Szklanych Kraków Agnieszki 1
telefon 186-49

FORTEPIANY
Kraków, ul. Grodzka 40

Futra
blamy — lisy — kołnierze garderobę damską, męską
poleca
„KOMIS“
Kraków, ul. Grodzka 32.

Cierpienia NEREK i PĘCHERZA
USUWAJĄ ZIOŁA MAGISTRA WOLSKIEGO UROSA

Sienniki, worki, chodniki, płótno krawieckie, oraz drobną galanterję poleca: K. Jamroż, Kraków, Grodzka 28. 5014k

Łóżeczko dziecięce z materacem w dobrym stanie sprzedam. Zgłoszenia pod „501“ Biuro Ogłoszeń Krajna, Kraków, Adolf Hitler-Platz 46. 9283k

Książki: Grzyby, hodowla pieczarek i przetwory 13 zł., Fotografja na codzień — niezbędny podręcznik dla fotoamatorów 28 zł., Samouczek jęz. niemieckiego 20 zł., Przez morze Czerwone ku gettom Europy — dzieje i powstanie narodu żydowskiego 554 str., 103 ilust., opr. 70 zł., Słownik Techniczny Niemiecko-Rosyjsko-Polski i odwrotnie opr. 75 zł., „To Pani musi wiedzieć“ 10 zł., Oszczędność w gospod. domowem 10 zł., „109 potraw“ 8 zł., Powieści: Gruda-Tornado 10 zł., Z oparów krwi 10 zł., Uszczęśliwiciel ludzkości 10 zł., Burza nad lasem 7 zł. Wysyłka za zaliczeniem. Księgarnia otrzymują rabat. Lublin, Firma M. Plewicki, skr. poczt. 112.

Hurtownia Kupców Polskich, Kraków, Krupnicza 11, tel. 222-88 — Towary spożywczo-kolonialne i gospodarcze, magazyn solno-zapałczany, ul. Warszawska 31a, tel. 222-89, magazyn ogólno-towarowy z boczniczą kolejową, ul. Prądnicka, tel. 222-95. Sprzedaż po cenach oryginalnych tylko Kupcom, Spółdzielniom, drogerjom, perfumerjom, aptekom. Dział I: Towary spożywcze, korzenie namiastki, herbaty i kawy namiastki, kostki buljonowe i przyprawy do zup, zupy różnych smaków, galaretki, budynie, kisiele, babki, soki, przyprawy do wódek, olejki do ciast i t. p. Dział II: Towary gospodarcze, mydła namiastki, proszki do prania i szorowania, pasta do butów i przyprawy do podłóg, barwniki, ultramaryna, muchołapki, lampy karbidowe, szczotki i miotły wszelkiego rodzaju, trzepaczki. Dział III: Kosmetyka wszelkiego rodzaju, perfumy, wody, pudry, wazeliny itp. Cenniki wysyłamy na każde życzenie. 8843

Książki dla młodzieży: Ammers Küller: Karin i Lila 20, Spyri: Heidi 25, Dynowska: Po złote runo 15, Zakrzewska: Zaklęty dwór 30, Nilewski: Przez Ergi i Hammady Sahary 16.50, Gordziałowski: Czarny sen 16.50, Nittman: Pod ręką Fatmy 11, Spyri: Stare zamczysko 24. Poleca Księgarnia Stefan Kamiński, Kraków, Karmelicka 29, tel. 141-34 i Krakowska 18, tel. 114-38. 9365

Wózek dziecięcy głęboki sportowy sprzedam. Kraków, Kościuszki 56/3. 9801

„Singera“ maszynę do szycia damską bębenkową, krytą, w pierwszorzędnym stanie, sprzedam: Kraków, Krakowska 39, I p., m. 19.

„Singer“ maszynę damską, krytą, w bardzo dobrym stanie, tanio sprzedam. Kraków, ul. Smoleńsk 22, m. 7. 9866

Singera maszynę, krytą, piękny mebel, ostatni model, sprzedam tanio. Kraków, ul. Zamojskiego 23/14, II. p. 9937

Taczki żelazne 80 L. pojemności dostawa natychmiastowa ze składu Kraków. Zapytania: Goniec Krak., Kraków, „Nr. 7109“.

Poduszki pierzane, używane, porządne. Kraków, św. Marka 19, narożnik Florjańskiej. Sklep tapicerski. 7168

Sprzedam różne lampy elektryczne, obrus na 12 osób, obrazy, pled. Kraków, Topolowa 18/6. 7283

Łóżko polowe, materace, otomana. Kraków, św. Marka 19, narożnik Florjańskiej. Sklep tapicerski.

Sprzedam ubranie czarne, średnie. Kraków, Filipa 11, m. 8. 7311

Sprzedam dywan perski „Meszhet“ Kraków, Filipa 11, m. 8. 7312

Sprzedam gabinet dębowy, obrazy duże i mniejsze, kryształy, porcelanę japońską, chodnik 7 mtr., narzutą pluszową i dywanową. — Kraków, Pędzichów 4/7. 7327

Łóżeczko dziecięce, duże, niklowe z materacem w dobrym stanie do sprzedania. Kraków, Prażmowskiego 66/1. 6574

Fisharmonja 1½ głosu, 7 registrów w tem 2 krescendo, sprzedam zar.z. Mielniczuk, Lenicze, woj. krakowskie. 6575

Klacz zarodowa, piękna kasztanka uszlachetnionej krwi bez wady do sprzedania. Lidwin, Krzyszkowice, koło Wieliczki. 6637

Linoleum dwa na sprzedaż, wanna cynkowa, skrzypce stare Stradivariusa. Kraków, ul. Michałowskiego 5, m. 2. 6649

Łóżka, materace, łóżeczko dziecięce. Kraków, św. Marka 19, narożnik Florjańskiej. Sklep tapicerski.

Kostjum damski, popielaty, średni, wielki wzrost oraz ubranie męskie sprzedam. Kraków, Zyblikiewicza 12, m. 3. 6663

Patefon dwusprężynowy z płytami tanio sprzedam i maszynę do szycia. Zgł.: Kraków, Florjańska 53, m. 10. 6667

Wózek głęboki „Konkon“ do sprzedania. Kraków, ul. Wygoda 11/7. Oglądać od 12—3. 669?

Premjowana suczka — Gryfon z rodu Ia, nadająca się bardzo do wychowania, okolicznościowo do sprzedania. Zgł.: Goniec Krak., Kraków, „Nr. 6708“.

Lampa z świecznikami okazyjnie do sprzedania. Kraków, Grodzka 49, m. 8, między 16—18. 6710

Kurtki nieprzemakalne i zwykłe, damski lekki płaszcz wełniany, wełniany pled podróżny i wielką chustę turecką sprzedam. Kraków, Kasprowicza 12, m. 2. 6724

Skrzynia z drzewa duża, okuta, szafka umywalnia drewniana, stare kafle, wanna porcelanowa duża do sprzedania. Oglądać: Kraków, Karmelicka 38, dozorca.

Kredens pokojowy, dąb na czarno, okazyjnie do sprzedania. Kraków Podgórze, Rejtana 7, m. 12.

Nauka i wychowanie

Kursy kroju i szycia koncesjonowane, roczne i 5 mies. rozpoczynają się 15 września. Wpisy codziennie od godz. 10 do 15. Kraków, Grodzka 63/4. 338

Kupieckie Kursy Korespondencyjne Stow. Kupców Polskich w Lublinie, Pierackiego 5. Przedmioty: organizacja i technika handlu, reklama, towaroznawstwo, kalkulacja, księgowość, korespondencja. Informacje po nadesłaniu zł. 3 znaczkiem pocztowym. 9076k

Wpisy na nowy rok szkolny przyjmuje Sekretarjat Urzędowo zatwierdzonych Kursów Handlowych z polskim językiem wykładowym w Krakowie, Westring 52 (Podwale). 7871k

Profesor germanista, Kraków, ul. Zielona 25/21. Pierwszorzędna wymowa i stenografja niemiecka.

Wpisy na Koncesjonowane Kursy Kroju i Szycia, przyjmuje się. Kraków, Konarskiego 32. 9123

Prof. **Franciszek Łukasiewicz** pianista-wirtuoz, przyjmie kilku uczni na kurs średni i wyższy. — Zgłoszenia: Kraków, ul. Smolki 8, I. p. 9881

Lekcje fortepianu, wszystkie stopnie — doskonałą — metodą, dorosłym i dzieciom prof. Czesława Wilczyńska, dyplomowany pedagog. Kraków, Adolf Hitler-Platz 37, m. 6, I. p. 9337k

Niemieckiego uczy niemieckiego dobrze i tanio. Kraków, Konarskiego 35/6. 9993

Niemieckiego wyuczam szybko — praktycznie początkujących i zaawansowanych, konserwacja, dochodzę. Zgłoszenia: Goniec Krakowski Kraków „Nr. 9596“.

Kwalifikowana pianistka udziela gry na fortepianie za zezwoleniem Władz. Kraków, Karmelicka 50/4.

Korespondencyjne Kursy Księgowości w Lublinie skrytka pocztowa 105, kształcą buchalterów i ich pomocników dla potrzeb przemysłu i handlu. Księgowość włoska, amerykańska i przebitkowa. Ramowy plan kont dla handlu i przemysłu. Nauka dla początkujących i zaawansowanych. Informacje — znaczek 3 zł. 9443k

Kursy Techniczne u Inż. Gajewskiego, Warszawa, Przemyska 11a. Kurs Techniczny kreślarski, słuchowo lub korespondencyjnie. Kurs Techniczny Korespondencyjny. Wydziały: maszynowy, budowlany drogowy. — Programy darmo. 9444k

Kto przygotuje do matury handlowej? Zgł.: Goniec Krak., Kraków, „Nr. 7648“.

Niemieckiego początków, gramatyki uczę bardzo tanio i sumiennie. Zgłoszenia: Kraków, Krowoderska 19, m. 6., godz. 17—20. 6224

Do egzaminów wszelkich z przedmiotów z zakresu gimn., liceum przygotowuję bardzo tanio i sumiennie. Na żądanie dochodzę. Zgłoszenia: Kraków, Krowoderska 19, m. 6, godz 17—20. 6225

Poznam osobę grającą na cytrze i fortepianie dla wspólnych ćwiczeń. Zgł. pisemne: Topolnicka, Kraków, Fałata 11, m. 34 6359

Pianista udziela lekcyj gry na fortepianie początkującym i zaawansowanym: Kraków, Potockiego 1/14. 7024

Niemieckiego początki, konwersacja, pozwolenie: Kraków, Zielona 17, m. 6. 7275

Lekcyj z przedm. gimn., liceum udziela były student fil. U. J. Przygotowuje do egzaminów. Zgł.: Goniec Krak., Kraków, „Nr. 7313“

Noclegi

Noclegi, Kraków, Zielona 25/1.

Noclegi inteligencji: Kraków, Radziwiłłowska 14/2. 8880

Noclegi: Kraków, Grodzka 59/12.

Pokój przejezdnym, Kraków, św. Sebastjana 34/2. 9771

Noclegi: Kraków, Długa 26/3. 9790

Noclegi: Kraków, Florjańska 3/8.

Noclegi: Kraków, Starowiślna 52, m. 13, front — Bańdowa. 9989

Różne

Peleryny zamki błyskawiczne, śniegowce, teczki, getry przyjmuje do naprawy, oraz wstawia zatrzaski, zamki błyskawiczne, zameczki do teczek i torebek. Zakład szewski, Kraków, Szpitalna 20/22. 469

Psychografolog Martini przepowiada przyszłość, radzi we wszelkich kwestjach. Podać datę urodzenia i pytania. Odpowiedź za zaliczeniem pocztowem. Kraków, skrytka pocztowa 159. 48

Prof. Dr. **Juliusz Nowotny** — zastępstwo przed Sądami Niemieckimi i Sondergerichtem, powrócił i urzęduje Kraków, Grodzka 40, tel. 171-00. 9179

Marta Filipczak Masłowska, grafologini, przyjmuje w czwartki i piątki od godz. 11—6 wieczór, Kraków, Krowoderska 5/1. 9591

Nowoczesna dziewczynkę, oddam za swoje b. ładna. Zgłoszenia list. Goniec Krak., Kraków, „Nr. 359“.

Kto wie coś o zaginionym Franciszku Kopfie, ur. w 1891 r. w Przemyślu, zawód mistrz szewski, proszony jest o natychmiastowe podanie tychże wiadomości za wynagrodzeniem. Bronisława Kopf Kraków, Bronowice Małe, Łąkowa 7. 456

Posiadam telefon i długoletnią fachowość kupiecką. Poszukuję odpowiednich propozycyj. Zgł.: Goniec Krak., Kraków, „Nr. 463“.

Przeprowadzki, przewóz fortepianów oraz wszelkich towarów wykonuje solidnie i fachowo Kazimierz Pawlik, Kraków, Sławkowska 11, m. 11. 9445k

Rozwody zgodne, niezgodne, porady, dyplom. prawnik obrońca konsyst. Różycki, Warszawa, ul. Wspólna 49/4. 9441k

Motocykl 400 cm³, dobry stan, zamienię za małolitrażowy 125—250 cm³. Zgłoszenie: Goniec Krak., Kraków, „Nr. 508“.

Przewozy wszelkie, drobnica, terminowe za- i wyładowywanie wagonów solidnie, punktualnie: H. Horoszkiewicz Biuro Transportowe, Kraków, Sławkowska 6 — telefon 201-21. 6888K

Podania, tłumaczenia perfekt niemiecki: Kraków Szewska 24

Plany kopjuje, wykreśla, fotokopje dokumentów, rysunków: Zakład Rysownictwa Technicznego, Kraków, Szewska 24. 7995k

Posiadam kompletne urządzenie fabryki wody sodowej i lemoniad. Poszukuję propozycji handlowo-przemysłowej. Zgłoszenia Biuro Ogłoszeń Krajna, Kraków, Adolf Hitlerplatz 46. pod „Przemysł“.

50.000 zł. oczekuje uczciwej propozycji. Zgł. Biuro Ogłoszeń Krajna, Kraków, Adolf Hitlerplatz 46, pod „Propozycja“. 9010k

Pana, który przejeżdżał przez Dębicę w zimie 1941 r. i podał wiadomość o moim synie Stanisławie, proszę bardzo o skomunikowanie się pod moim adresem, **Lochmanowa, Dębica.** 9178k

Szczotek do szorowania z drzewa (ręczne i na kij), drążków do szczotek, wycieraczek drewnianych składanych, trzepaczek, kosz na papiery dostarcza w większej ilości krótkoterminowo Hurtownia szczotek, Krakau, Kasinogasse (Bracka) 6. 9459k

Stwierdzonym jest naukowo, iż natura obdarza zdolnościami intuicyjno-medjalnymi przeważnie tylko kobiety jako jednostki bardziej wrażliwe od mężczyzn. Taką potęgę wyczucia posiada znana z przed wojny psycho-grafologini Marja Kwarcińska. Opracowuje horoskopy na przyszłość, mówi o osobach zaginionych. Przesłać datę urodzenia, charakter pisma, oraz zapytania. Ciężkowice k/Tarnowa, Dystrykt Kraków.

Kostjumy, płaszcze wykonuje solidnie firma Gniadek, Kraków, Smoleńsk 17. 7834

W 24-ch godzinach naprawia precyzyjne wieczne pióra, ołówki „Pelikan“ i inne: Skład papieru I. Barnyczowa, Kraków, Krakowska 38, tel 212-04. 8061

Pieczęcie gumowe wykonuje Zakład rytowniczy Józef Marczyk, Kraków, św. Tomasza 24. 8510

Czyści chemicznie odzież solidnie w 10 dniach firma Fr. Jogałła, Kraków, Dietla 93, w podwórcu.

Pluskwy oraz wszelkie robactwo wraz z zarodkami tępi radykalnie gaz „BF“, oraz odszczurzanie przeprowadza dezynfekcja „Azot“ — Kraków, Dietla 19/7, telef. 217-48, Tarnów, Wałowa 3. 8585

Psychografolog Mistrz Mamott o wybitnym darze jasnowidzenia wizyjnego przepowiada każdemu jego tajemnice wydarzeń życiowych z charakteru pisma i dat urodzenia na podstawie których ustala horoskopy przyszłości. Daje rady we wszelkich kwestjach życiowych. Odpowiedzi listowne za zaliczeniem poczt. Podać datę urodzenia i pytania. Adres: Mamott, Kraków, skrytka poczt. 474.

Pianino na przechowanie przyjmę, pełna gwarancja. Zgłoszenia: Kraków, Smolki 12a/9, od 14—15.

Dla 1—2 uczniów, lub uczennic, dam pomieszczenie, utrzymanie i dobrą opiekę nauczycielską. Zgł.: Goniec Krak., Kraków, „Nr. 151“.

Najmilszy podarunek: Portrety, pastel, akwarelą, olejno, ołówkiem i sangwiną z natury lub fotografji wykonuje subtelnie i pięknie. Zgł. pod „348“ Biuro Ogłoszeń Krajna, Kraków, Adolf-Hitler-Platz 46.

Maszynowe podnoszenie oczek, — wstawianie stóp, artystyczne cerowanie, przeróbka krawatów, wykonuje Firma „Astra“ Ludwiki Przepiórowej, Kraków, ul. Starowiślna 22, wejście z Dietla 78. — Szybko, solidnie, tanio. 9962

Kostjumy, płaszcze, wykonuje Mieczysław Cholewka, Kraków, Sławkowska 30. 44

Mieszkań remonty, wszelkie roboty budowlane przeprowadza szybko arch. Sławiński, Kraków, Starowiślna 55/5. 6630

Pracownia kołder i materacy Mieczysława Włodarczyka, Kraków, Stolarska 6, przyjmuje wszelkie roboty pościelarskie po cenach przystępnych. 6696

Obrazy stare, zniszczone, bez podpisu, malarstwo zagraniczne, polskie — przynieść do fachowej bezpłatnej oceny: Kraków, Łobzowska 6. Salon Obrazów. 7839

Przejezdnym paniom w jednym dniu wykonuje kapelusze, zarękawki, torebki, czapki. Salon Mód Heleny Grzywińskiej, Kraków, Florjańska 43. 9516

Znana fryzjerka „Bronia“ zawiadamia Szanowne Klijentki, że przeniosła się z ul. Dietla do Firmy „Jeannette“, Kraków, św. Jana 2. 9809

Biustniki przyjmuje do szycia z powierzonych materjałów, pierwszorzędny fason i wykonanie: Kraków, Dietla 45, m. 11. 6530

Przeprowadzki oraz przewóz towarów i fortepianów wykonuje, jak dawniej, fachowo i solidnie Michał Zieliński, Kraków, Grodzka 9, m. 12

Salon mód Marji Człapińskiej — Plac WW. Świętych 11, obok apteki — wykonuje wszelkie przeróbki gustownie. 7818

Lotto! Także z prowincji można grać na loterji liczbowej, przesyłając należność przekazem na nasze konto: Nr. 8072. Lotto-Kolektura Nr. 10, Kraków, Wielopole 32 (załącz. porto!) 8325

Szczurowski, zaprzysiężony biegły, otwiera kasy pancerne, prowadzi pracownię mechaniczno-ślusarską, Kraków-Podgórze, Dąbrowskiego 1 telefon 189-61. 9968

Fortepian stan dobry wynajmę. Ekwiwalent — produkty możliwe. Miejscowe zgłoszenia, godz. 18—19, Tarnów, Brodzińskiego 35. 9290k

Szczury tępi masowo Zakład do walki z robactwem i szkodnikami, Kraków, Szewska 24. 7871k

Pluskwy, wszelkie robactwo z zarodkami tępi specjalnym gazem, nie uszkadzając tkanin, mebli. Skutek gwarantowany. Zakład Higjeny, Kraków, Szewska 24 7875k

Wszelkie prace krawieckie wykonuje szybko i solidnie. Kraków, Krowoderska 19/6a. 9028K

Hotel-pensjonat, Warszawa, Mokotowska 41, pokoje czyste, jasne, ceny umiarkowane. 9254k

„Łaźnia Paryska“, Kraków Gertrudy 19 czynna od wtorku do soboty. 9289k

Czysto rasowy 1-roczny ostrowłosy foxterier tylko w dobre ręce do oddania. Oferty: Goniec Krak., Kraków, „Nr. 7598“.

Zamienię dom piętrowy murowany Kraków-Rakowice, nadający się na interes przemysłowy za willę lub dom w Krakowie, albo kąpielisku lub letnisku. Zgł. pisemne: Kraków, ul. św Stanisława 4/3. 7619

Zguby — kradzieże

Zgubiono Kennkartę na nazwisko Wiktoria Kapusta, Rączna, Gmina Liszki, pow. Kraków. 7110

Zgubiono Kennkartę i Kartę Pracy, wystawione w Krakowie na nazwisko Zofia Luberówna, Kraków, Prochowa 8. 533

Zgubiono dnia 7. VIII. 1943 Kartę rozpoznawczą Nr. 9471, wydaną 4. III. 1943 przez Magistrat Tarnowski na nazwisko Grotowski Jerzy. 9449k

Zgubiono Kennkartę Nr. 1401/42, wydaną w Krynicy na nazwisko Piotr Iworski. 9094k

Zgubiono Kennkartę. Kurmaniak Mateusz, Mielec. 9448k

Zgubiono Kennkartę Nr. 167/4 Dudziak Wojciech, Kamiónna, gm. Trzciana, Kreis Bochnia, urodz. 20. VI. 1913 r. 9095k

Zgubiono Kennkartę na nazwisko Cieliczka Kazimierz, zam. w Muninie 110, Nr. Kennkarty 2536, wystawioną w Jarosławiu. 9096k

W dniu 14. VII. br. zgubiono w Nowym Sączu na ulicy Głównej koło „Bata“ kartę rowerową w portmonetce skórkowej wiśniowej na nazwisko Cebula Stefan z Tęgoborzy. 9097k

2 września br. skradziono mi w tramwaju Nr. 2.: Kennkartę, Kartę Pracy, samochodowe prawo jazdy, Ausweis, dokumenty rowerowe, wystawione w Krakowie na nazwisko Wojtaszek Edward, oraz gotówkę i fotografie. Uczciwego znalazcę proszę o zwrot dokumentów, a zatrzymanie gotówki.

Sroczyńska Janina. Karta rozpoznawcza Nr. VIII/164369 na adres Bandurskiego 52, została zagubiona z torebką czarną z krokodyla, wewnątrz jasna jaszczurka, kolor popielaty z zawartością. Proszę o zwrot za wysokim wynagr. Kraków, Kościuszki 59/1. 9411k

Zgubiono prawo jazdy II. klasy Nr. 116 na nazwisko Wiewióra Franciszek, Zawodowa Straż Pożarna, Krynica-Zdrój. 9222k

Dnia 27 sierpnia 1943 zgubiono w Jaśle Kennkarte Nr. 207P. z roku 1942, Personalausweis Nr. 1061, prawo jazdy, legitymację Ubezpieczalni w Jaśle i kartę spirytusową na nazwisko Dr. Józef Popiawski. 9469k

Dokument inwalidzki wydany przez Polski Czerwony Krzyż w Warszawie na nazwisko Szmaciarz Józef i zaświadczenie z komisji wydane w Kielcach. Łaskawy znalazca odda do Polskiego Czerwonego Krzyża w Krakowie. 6168

Skradziono położnej w dniu 3. 5. 1943 r. legitymację Nr. 344, kartę spirytusową i przepustkę nocną na nazwisko Marja Legutkowa, położna, Jadowniki, pow. Brzesko.

Zgubiono legitymację Polskiej Służby Budowlanej, wystawioną na nazwisko Kuar Stefan. 6207

Zgubiono Kennkartę Nr. 240, wystawioną na nazwisko Józef Mastela w Myślenicach 6216

Zagubiono dn. 2. 7. 1943 r. w Tartaku Klaju Ausweis i kartę pracy, na nazwisko Kwodys Piotr, poczta Brzezie, powiat Bochnia.

Skradziono Kennkartę na nazwisko Marjanna Noga, zam. w Maciejowicach, wystawiona przez gm. Miechów. 6219

Skradziono w tramwaju Kennkartę Nr. 1717, wydaną przez Zarząd gminy Koszyce, na nazwisko Irena Klimek, ur. 16 10. 1926 r. w Książnicach Wielkich. 6221

Zgubiono Kennkartę dnia 17. 7. na nazwisko Pudełek Karol, Tenczynek, ur. 4. 11. 1921 r. w Tenczynku. Kennkartę zgubiono w Krakowie, przy Alei Słowackiego.

Skradziono Kennkartę na nazwisko Faryna Jadwiga, Brzezinka 76, Kreis Krakau. 6229

Zgubiono kartę rozpoznawczą na nazwisko Dudzik Anna, Mogiła, oraz koncesję tytoniową na nazwisko Dudzik Jan, Mogiła. Proszę o zwrot za wynagrodzeniem.

Zgubiono Kennkartę Nr. 393, wystawioną przez urząd gminny w Grębowie, na nazwisko Józef Rummel. 6233

Skradziono Kennkartę Nr. 147, wystawioną w Krakau, książeczkę wojskową W. P. i zaświadczenie ślubu na nazwisko Henryk Ciaputa, Grottgera 32. 6238

Zgubiono Meldekartę wraz z zapotrzebowaniem pracy, na nazwisko Kawynia Zdzisław, Kraków, Rzemieślnicza 11, m. 2. 6240

Skradziono Kennkartę Nr. 654, na na nazwisko Marja Cuber, urodz. w Perle, wystawioną przez gm. Debno. 6244

Zgubiono Kennkartę Nr. 4467, na nazwisko Gawin Leonja, wydaną przez Zarząd gminy Gdów, pow. Myślenice. 6250

Zgubiono Kennkartę Nr. 2077, na nazwisko Jan Oleksowicz, Rozwadów, Rynek 12, wystawioną przez Dębicę. 6258

Skradziono Kennkartę, legitymację L. H. D. i Alarmkartę na nazwisko Ładowski Zdzisław, Kraków, Jagiellońska 8, m. 17.

Zgubiono kartę rozpoznawczą Nr. Z. 2124, Bogumiła Słodka w Targowisku, wydaną w Niepołomicach.

Zgubiono Kennkartę Nr. 3794, wydaną w Klaju na nazwisko Marja Marszałek. 6268

Zgubiono Kennkartę na nazwisko Aniela Kryza, 19. 7. w Niepołomicach. 6273

Skradziono Kennkartę, wystawioną w Krakowie, na nazwisko Wiktorja Stawiarska, Bendzińska 7. 6277

Skradziono Kennkartę na nazwisko Franciszek Boroń, wystawioną w Szawinie obok Krakowa.

Zgubiono Kennkartę na nazwisko Leśniak Helena, zam. Strumiany 34, Urząd Obwodowy Wieliczka.

Marmół Jan Jadowniki koło Brzeska, zgubił w Krakowie na Adolf Hitlerplatz kartę zwolnienia z Baudienstu, zaświadczenie lekarskie i fotografję. 6315

Zgubiono Kennkartę dn. 8. 7. 1943, wydaną w Krakowie na nazwisko Bugajska Wiktorja. 6330

Skradziono Kennkartę na nazwisko Piotr Zborowski, zam. w Gierczycach, pow. Bochnia 6324

Kawiarnie i Cukiernie

Cukiernia Kazimierz Danek i Syn. Spółka z ogr. odpow. Kraków ul. Karmelicka 13. tel 155 67

Kawiarnia „Pani“ Kraków św. Jana 11, telef. 202-82 Codziennie o godzinie 16.30 muzyka rozrywkowa. W środy i soboty: piosenki. Także w niedziele przed południem i po południu: piosenki. Smaczna kuchnia domowa wyborowe trunki

Rozdzielnie i składy towarów spożywczych w Krakowie

Kawalerska Jadwiga, — Kraków, Miodowa 22, telef. 121-50. Rejonowa sprzedaż towarów spożywczych zapałek mydła i proszków, oraz sprzedaż artykułów pierwszej potrzeby. 7837k

KOMMERZIALBANK A. G.
Afiliacja banków,
Dresdner Bank, Berlin.
Länderbank Wien AG., Wien,
KRAKÓW
Adolf Hitler-Platz 44,
Telefon 136-40.
FILIA WE LWOWIE
Wintergasse 11 (przy Pl. Smolki)
Telefon 299-70
BANK DEWIZOWY
Porady we wszystkich sprawach pieniężnych i finansowych.
Od roku 1918 w Krakowie.

MYDLARSKI PĄGOWSKI
PRZEWOZY MIEJSCOWE
Telefon 21699
KRAKÓW
Karmelicka 52

MATY TRZCINOWE
ochraniacze metalowe do obuwia, gwoździe tapicerskie, — uchwyty do rur i kabla, spinacze do pasów poleca
D/H. MARIAN KOLCZYŃSKI
Warszawa, Śniadeckich 13, m. 4.
Telefon 843-00.

Pokój kombinowany
palisander i mahoń **sprzeda**
DOM MEBLOWY — Kraków,
Westring (Podwale) 50.

ZGUBIONO
legitymację członkowską, wystawioną przez Cech Rzemieślniczy w Krakowie, na nazwisko Jan Szczerbatenko.

W SALONIE SZTUKI
A. WAWRZECKIEGO
Kraków, ulica Wiślna Nr. 8,
największy wybór dzieł sztuki, najprzystępniejsze ceny.

Poszukiwany natychmiast
OGRODNIK
samodzielny warzywnik-kwiaciarz, niedaleko Krakowa. Zgłoszenia: Goniec Krakowski, Kraków, — „Nr. 424“.

Harmonię
włoską nowoczesną, 120 basów, „Paolo Soprani“ z registrem — i **aparat fotograficzny** mało obrazkowy, światło 2.9 **sprzedam.**
Kraków, Grodzka 2, m. 14, — pomiędzy godz. 4—6.

Zawiadamiam P. T. Klientelę
o przeniesieniu mej pracowni futer z Gołębiej 3
na Długą 10 front
Roman OPALIŃSKI, Kraków,

Dwóch pracowników
fizycznych
przyjmę natychmiast na dobrych warunkach. Praca od 9—17. Oferty kierować z referencjami do **Biura Ogłoszeń Krajna, Kraków, — Adolf Hitler-Platz 46, —** pod „Nr... 521“. 9467k

Foxterierke
3-miesięczną **sprzedam.**
Kraków, Ujejskiego 8, m. 17, — oficyna, od godz. 12—14.

Pożyteczne
tuby od Chlorodontu
trzeba oddać z powrotem w sklepie detalicznym, który odsyła je do powtórnego zużytkowania. Oznacza to nie tylko oszczędność wartościowego surowca i sił roboczych, lecz również wzrost produkcji ulubionej pasty do zębów Chlorodont
Chlorodont pasta do zębów

Opaska Elastocorn pomaga szybko i niezawodnie. Natychmiast o nałożeniu odczuwa się ulgę a po kilku dniach można nagniotek łatwo usunąć.

ELASTOCORN

Zgłaszając się ochotniczo do pracy w Rzeszy Niemieckiej masz prawo wyboru miejsca pracy.

Zgłoszenia:

BIURO INFORMACYJNE

dla pracowników fizycznych i umysłowych

Krakau

Burgstr. (Grodzka) L. 60

Kuśnierkę

samodzielną i **pannę**, obeznaną z kuśnierstwem przyjmę na dobrych warunkach zaraz. Wydam robotę do domu. Zgłoszenia: F-ma **M. Pałka, Kraków, św. Filipa 2.** Tel. 146-20.

Tow. Transportowe „TRASA“

KRAKÓW

ADOLF-HITLER-PLATZ 9

Tel 174-02, 174-21.

Wagony zbiorowe: **Warszawa, Częstochowa, Lwów, Radom, Lublin, Piotrków.**

MEBLE

sypialnie szafy komb. trzydzielne: **Kraków, ul. Starowiślna Nr. 35,** Stolarnia w sieni na prawo — **NIE SKLEP!**

Czeskie, wiedeńskie i krajowe OZDOBY CHOINKOWE

szklane i nietłukące się. Zimne ognie, lameta, śnieg, włos anielski, girlandy, lichtarze i t. p. **CHOINKI SZTUCZNE.** Dekoracje świąteczne do wystaw sklepowych, **szopki,** maski karnawałowe karty świąteczne itp. **ZABAWKI** — lalki, gry towarzyskie itp Największy wybór galanterji biżuterji sztucznej, luster i t. p.

DOM GALANTERII

Warszawa, Al Jerozolimskie 32. Tel. 520-98 i 301-12. Sprzedaż wyłącznie hurtowa. Prowincja za zaliczeniem. — Cenniki bezpłatnie.

Psychografolog mistrz Mamott

o wybitnym darze jasnowidzenia wizyjnego, przepowiada każdemu jego tajemnice wydarzeń życiowych z charakteru pisma i dat urodzenia na podstawie których ustala horoskopy przyszłości. Daje rady we wszelkich kwestjach życiowych. Odpowiedzi listownie za zaliczeniem poczt. Podać datę urodzenia i pytania. Adres: Mamott, Kraków, skrytka pocztowa 474.

FOTOGRAFIE

wybitnie artystyczne wykonuje: **Kraków, ulica Florjańska Nr. 15. „FOTO-PRO ARTE“**

WPISY

na

a) **Kurs Handlowy**
b) **Kurs Biurowy**
c) **Kurs Księgowości** (amer., włoska, przebitka)
d) **Kurs stenografii**
e) **Kurs maszynopisma**

Oddziały ranne popołudniowe i wieczorne. Ilość miejsc ograniczona. Świadectwa. **Zgłoszenia do 2 września,**

Kraków, Westring 52 (ul. Podwale)

Wolne posady

Większa ilość pracowników i pracownic znajdzie zaraz zatrudnienie na bardzo dobrych warunkach w fabryce wyrobów metalowych. Zgłoszenia: Kraków, ul. Starowiślna 78/8, II. p., między godz. 10—12.

Dziewczyna uczciwa z gotowaniem potrzebna zaraz. Kraków, Karmelicka 45/3. 544

Przyjmę czeladnika kuśnierskiego i kusnierkę dobre siły, dobra płaca Kraków Zwierzyniecka 12 — kuśnierz. , 535

Poszukuję od zaraz rutynowanej nauczycielki - wychowawczyni na wieś do dwóch chłopczyków, zakres szkoły powszechnej i pomoc pani domu. Zgłoszenia: Hippman Janina, Dąbrówka Morska p. Strzelce Wielkie. 9068K

Młoda, dzielna kobieta poszukiwana do zajęcia się domem, sekretarka, może być z dzieckiem, życiorys, sub wieś poczta Cieplice k Bilgoraja Poste-Restante. 9423k

Do naszej fabryki poszukujemy możliwie od zaraz wykwalifikowanego palacza do obsługi kotłów. Pierwszeństwo mają kandydaci ze znajomością języka niemieckiego. Zgłoszenia osobiste: „Deuma“ — Deutsches Margarinewerk Wilhelm Duwe. G. m. b. H. Krakau, Grzegórzecka 24a. 9474k

Woźnica w wieku 30—50 lat, z zamiłowaniem do koni władający językiem niemieckim, lecz nie koniecznie, potrzebny zaraz. Zgłoszenia: Briegert Kraków, Romanowicza 5—7. 9475k

Foto-laborant (tka), dobrze obeznany z pracami laboratoryjnemi, poszukiwany na stałe przez firmę niemiecką w Krakowie. Oferty z odpisami świadectw do Gońca Krak. Kraków „Nr. 9476K“.

Panienkę do lat 18 uczciwą z Krakowa przyjmie zaraz do lekkiej pracy biuro. Wynagrodzenie dobre. Zgłoszenia: Goniec Krakowski Kraków „Nr. 9577“.

Potrzebna gospodyni na plebanię (wiek 45) wymagana znajomość gotowania i zajęcie się gospodarstwem domowem. Oferty: Biuro Majewski, Kraków, WW. Świętych 8 pod: „Od zaraz“. 9602

Pomoc domowa na cały dzień poszukiwana. Pewna znajomość języka niemieckiego wymagana. Zgł.: Kraków, Nürnbergstr. (Jul. Lea) 21a/6. 434

Dziewczyny mówiącej trochę po niemiecku za dobre utrzymanie i wynagrodzenie poszukuje: Meisinger, Kraków, Smocza 4a/I. 497

Kucharkę dochodzącą, uczciwą, miejscową, przyjmę natychmiast. Kraków, Starowiślna 78 (Kawiarnia). 510

Potrzebna od zaraz na plebanję gospodyni-kucharka. Reflektuje się na osoby bezwzględnie uczciwe, byle gospodynie, potrzebne świadectwa. Zgłoszenia bez odpowiedzi nieuwzględnione. Zgł.: Goniec Krak., Kraków, „Nr. 9067k“.

Rządca fachowy z językiem niemieckim, po kawalersku, na średni folwark w Małopolsce środkowej, poszukiwany od zaraz. Zgłosz.: Goniec Krak., Kraków, „Nr. 8682k“.

Posługaczka, któraby poza swoją pracą, utrzymywała porządek w mieszkaniu u samotnego Pana, poszukiwana. Noclegi ew. zapewnione. Zgłoszenia: Kraków, Krowoderska 24/1, w niedzielę od 8—10 rano. 9456k

Buchalter, znający plan kont, kartotekę i buchalterję zarobków od zaraz potrzebny. Zgłoszenia z własnoręcznie napisanym życiorysem i fotografią Goniec Krak., Kraków, „Nr. 9461K“.

Złotnik lub srebrnik poduczony, potrzebny. Goniec Krak., Kraków, „Nr. 9394“.

Ekspedjentka z niemieckim, samodzielna i pewna w ekspedycji, potrzebna do sklepu galanteryjnego. Goniec Krak., Kraków, „Nr 9396“.

Pomoc domowa ze spaniem, poszukiwana. Kraków, Brombergerstr. 21/1. 30

Retuszera (kę), siłę dobrą, przyjmę zaraz. Zgłoszenia: Goniec Krak., Kraków „Nr. 73“.

Stolarskiego czeladnika meblowego, przyjmę zaraz. Kraków, ul. Kościuszki 35 — Chwastek. 336

Hurtownia art. galanteryno-kosmetycznych poszukuje wykwalifikowanych przedstawicieli. Oferty: „4169“ W-wa, „Atlas“, Jerozolimskie 32. 9329k

Kierownik kupiecki, albo wysoko kwalifikowany książkowy (Niemiec albo Polak z wiadomościami języka niemieckiego) dla Sandomierza poszukiwany. Oferty w języku niemieckim z odpisami świadectw prosimy skierować Goniec Krak., Kraków, „Nr. 9414k“.

Panienka jako dochodząca, lub służąca na dobrych warunkach poszukiwana zaraz. Zgł.: Kraków, Nowowiejska 6, m. 9. 7286

Zakład fryzjerski, Kraków, Adolf-Hitler-Platz 33, przyjmie zaraz manikurzystkę, ucznia i uczennicę.

Służącą z gotowaniem, przyjmę zaraz. — Zgłoszenia: Kraków, Adolf-Hitler-Platz 39/4, między 13—15, 19—20. 9510

Pomocnica domowa do niemieckiego domu z całem utrzymaniem, potrzebna. Zgł. pisemne: Goniec Krak., Kraków, „Nr. 9793“.

Przyjmie chłopca do praktyki szewskiej. Wiadomość: Kraków, Zamenhofa 7, parter. 9982

Poszukuje się uczciwej, godnej zaufania dziewczyny do niem. domu. Zgł.: Littmann, Krakau, Aussenring 6/6. 158

Na praktykę hodowli i tresury psów — przyjmiemy miłośników zwierząt Hodowla psów „Sozół“, Kraków, Traugutta 20/1 7331k

Agentów do zbierania zamówień na portrety Semi-Email poszukują Rylscy Rzeszów. 8028k

Technika, architektę lub inżyniera budowlanego z wszechstronną znajomością prac biurowych i praktycznych, zatrudni stolarnia budowlano-meblowa. Wymagana dobra znajomość niemieckiego w słowie. Zgłoszenia pod „432“ Biuro Ogłoszeń Krajna, Kraków, Adolf-Hitler-Platz 46. 9105K

Przyjmiemy kilku robotników miejscowych do pakowania. Zgłoszenia: Hurtownia, Kraków, Wielopole 3, m. 1a. 7781

Chłopców do praktyki przyjmie zaraz Zakład blacharski instalacyjno-wodociągowy. — Kraków, Wolnica 11. 7887

Potrzebny chłopiec 14-letni na praktykę do sklepu, pracowity, uczciwych rodziców, najchętniej ze wsi. Zgłoszenia listowne do firmy Teodor Sapiński, handel kolonjalny, Wieliczka, Rynek górny 10. 7939

Kucharz lub kucharka, potrzebny do dworu wiejskiego od zaraz. Zgłosz.: Goniec Krak., Kraków, „Nr. 7978“.

Chłopca do praktyki, przyjmie pracownia tapicerska Dembiński, Kraków, św. Marka 19, narożnik Florjańskiej. 7998

Potrzebna kwiaciarka do Częstochowy. Zgłoszenia: Częstochowa, Adolf-Hitler-Allee, Deutsches Blumengeschäft. 8095

Osoba, zdrowa, inteligentna, lubiąca dzieci, potrzebna do 5-letniego, (dochodząca). Kraków, ul. Smoleńsk 16/3 od godz. 12—3.

Poszukuje się osoby starszej, samotnej na prowincję, któraby się całkowicie zajęła gospodarstwem (gotowanie, sprzątanie, przepiorka). Bliższe warunki do omówienia listownie: Dr. Jadwiga Lenczowska, Nisko nad Sanem, szpital. 8238

Poszukuję początkującej panienki do szycia. Wiadomość: Kraków, Nowowiejska 5/2. 8271

Gospodyni-kucharka do dworu pod Krakowem od zaraz potrzebna. Znajomość języka niemieckiego potrzebna. Zgłoszenia: Kraków, Nr. telef. 105-70. 8282

Czeladnik kominiarski na dobrych warunkach potrzebny. Zgł.: Goniec Krak., Kraków, „Nr. 8294“.

Rolnika ze znajomością ogrodnictwa, samotnego, starszego, do 20 morgowego mająteczku, poszukuję. Utrzymanie i pensja. Zgłosz.: Goniec Krak., Kraków, „Nr. 8329“.

Służąca potrzebna od zaraz. Zgłoszenia: Kraków, ul. Krupnicza 9. Kuchnia Ludowa. 8384

Ogrodnik stały, lub dochodzący (godzinowo), potrzebny zaraz lub później. Kraków, Prądnicka 48. Ogrodnictwo. 8473

Służąca potrzebna. Dom niemiecki. Znajomość języka niemieckiego niekonieczna. Zgłoszenia: Kraków, Aussenring 117/2, rano i od godziny 18. 8609

Poszukuję od września starszej osoby do pomocy domu, osób 4 w tem 2 dzieci, wiek 6—8 lat, dam mieszkanie, utrzymanie i wynagrodzenie według umowy, lub posługaczki raz w tygodniu. Zgłoszenia godz. od 10—12 i od 6—8. Kraków, Berka Joselewicza 7/10.

Fryzjera męsko-damskiego lub męskiego przyjmę od zaraz. Franciszek Dzikowicz, Kraków, Limanowskiego 22. 8611

2 uczni na naukę rzem. art. kamieniarstwa, przyjmę. T. Franczak, Kraków, Olszańska 6. 8622

Potrzebny fachowiec do warsztatów sygnałowych z dobrą praktyką w fabrykacji i reparacji urządzeń zabezpieczających ruch pociągów, wszelkich typów. Oferty kierować pod Goniec Krak., Kraków, „Nr. 8698“.

Posad poszukują

Panna, pisząca biegle na maszynie, władająca językiem niemieckim, zna stenografię polską i niemiecką, poszukuje zajęcia w godzinach południowych i wieczornych od (6.30 godz.) wieczór. — Zgłosz.: Goniec Krak., Kraków, „Nr. 256“.

Technik dentystyczny z operatywą, przyjmie odpowiednią posadę. Zgłosz: Goniec Krak., Kraków, „Nr. 399“

Uczeń szkoły kup., lat 16 szuka praktyki biurowej lub sklepowej. Zgł.: Goniec Krak., Kraków, „Nr. 6609“.

Osoba inteligentna, z dobrej rodziny, w średnim wieku, zdrowa, przyjmie posadę na wsi od zaraz, w majątku za utrzymanie. Najważniejsze dobre traktowanie. Wszechstronna znajomość pracy, prócz samodzielnego prowadzenia kuchni. Może się zająć dziećmi, szyciem i wyrobem ręcznych wełnianych rzeczy. Kulturalna w obejściu, posiada znajomość wiedzy wychowawczej, jakoteż niezbyt doskonałej gry fortepianowej. Zgłoszenia proszę kierować: Goniec Krak., Kraków, „Nr. 9072K“.

Buchalter-bilansista, zdolny organizator, obejmie posadę od 1. X. Goniec Krak., Kraków, „Nr. 486“.

Manicurzystka przyjmie wypomóżkę na piątek i sobotę. Zgł.: Goniec Krak., Kraków, „Nr. 531“.

Harmonista, poszukuje pracy lub lekcji w Krakowie lub okolicy. Zgłosz.: Goniec Krak., Kraków, „Nr. 9071K“.

Młoda, kulturalna, wykształcona, języki obce, zajmie się wychowaniem dzieci, osierocone wychowa jak swoje, towarzyszeniem osobie dorosłej, ewentualna pomoc w małym gospodarstwie, za utrzymanie plus małe wynagrodzenie, na prowincji, wsi. Referencje Mińsk-Maz., Piłsudskiego 35/5. W. Bienkowska, dla Aleksandry. 9425k

Młoda, wykwalifikowana wychowawczyni przyjmie pracę do dziecka Zgł.: Goniec Krak., Kraków, „Nr. 7496“.

Technik budowlany niemiecki, prawo jazdy 1, 3, 4 klasy, szuka posady. Oferty proszę kierować: Goniec Krak., Kraków, „Nr. 7581“.

Osoba inteligentna, w średnim wieku, wdowa po prof. gimn. b. naucz. szkoły powsz. później gimnazj. z ukończoną szkołą gosp. domow., pogodna i zrównoważona poszukuje pracy ewent. bez wynagrodzenia pieniężnego. Zgł.: Goniec Krak., Kraków, „Nr. 7603“.

Emerytka zajmie się gospodarstwem — dobrze gotuje. Zgł.: Goniec Krak., Kraków, „Nr. 7945“

Sprzedaż nieruchomości

Gospodarstwo 50-cio morgowe z zabudowaniami, inwentarzem żywym i martwym, sprzeda Kraków, Starowiślna 27, m. 6, tel. 128-74.

Kamienicę II. p., pełnokomf. w śródmieściu, sprzeda Kraków, ul. Starowiślna 27, m. 6, tel. 128-74.

Dom jednorodzinny i 540 sążni ogrodu w Bronowicach Małych, sprzeda Kraków, Starowiślna 27, m. 6, tel. 128-74. 9429k

Parcelę 279 sążni, wydz., zatw., bud., piękne położenie, 15 m od tramwaju, sprzeda Kraków, Starowiślna 27/6, tel. 128-74. 9428k

Dom 8 ubik., mur., podpiwniczony, przy ulicy uzbrojonej, sprzeda Kraków, Starowiślna 27, m. 6, tel. 128-74. 942 k

Parcela pełne uzbroj. 200 sąż. na Woli Just. Parcela pół morg. bud. Azory. Parcela bud. wydz. 160 s. przy Osiedlu Urzędn. Parcela willowa 320 sąż. budowl. w Podgórzu koło dworca w Piaszowie oraz wiele in. poleca Biuro Inż. Kraków, Sienna 5 m. 7. od 9—18, tel. 113-64.

Parcelę 240 sążni w Borku Fałęckim, przy rynku, sprzedam okazyjnie. Kraków, Meiselsa 16, m. 1.

Parcelę 300-sążniową wydz. zatbud. przy tramwaju sprzeda Kraków, Starowiślna 27, m. 6, telefon 128-74. 9426k

Parcela 3,100 metrów kwadratowych, 80 metrów frontu, elektryka, wodociąg, kanalizacja, gaz ulica Barska sprzedam. Kraków, Florjańska 18 II piętro, oficyna.

Pół morga ziemi (parcela budowlana) w Bieżanowie tanio do sprzedania bez pośredników. Kraków, ul. Miodowa 51, m. 6 od godz. 5—6 popoł. 519

Rabka, Parcela 800 metrów kwadr. ulica Nowy Świat obok Parku — Prądzyńskiego 14. 314

Kamienica III p. 30 ubik. komfort, centrum, okazja. Kraków, Basztowa 10/1. 26

Rabka-Zdrój: willa murowana 14 ubik. 750 m² parceli. Kraków, Basztowa 10/1. 25

Gospodarstwo rolne 17 morgów z zabudowaniami drewn. koło Rabki. Kraków, Basztowa 10/1. 23

Parcela budowl. wydzielona, 190 sążni, narożnik, Osiedle Urzędnicze, Kraków, Basztowa 10/1. 33

Kamienice, domy, parcele, majątki ziemskie, grunty orne sprzedaje i kupuje, transakcje szybko i dyskretnie. Kraków, Basztowa 10/1, tel. 159-35. 24

2.5 morga pola, zabudowania i 5 morgów pola, przy stacji kolei, sprzeda: Kraków, Zwierzyniecka 8, m. 1. 9735

Dom murowany, nowy, 6 ubik., 638 sążni ogrodu, wolne mieszkanie, ul. Kobierzyńska, sprzeda: Kraków, Basztowa 10/1. 9

Kamienica jednopiętrowa z mansardem II piętra, 16 ubik., w tem restauracja, bardzo dobry punkt handlowy, sprzeda Kraków, ul. Florjańska Nr. 16/4, I. p. 63

Sprzedam okazyjnie parcelę, narożnik, uzbrojoną, 27×25. Kulczyk Karol, Kraków, Olsza, Wolności 54 tel. 133-03. 249

Sprzedam okazyjnie parcelę pod Kopcem, 400 sążni. Kulczyk Karol, Kraków, Olsza, Wolności 54, tel. 133-03. 248

Niebywała okazja! Połowa willi, pełnokomfortowej, luksusowej, 18 ubikacyj (Osiedle Oficerskie tuż przy tramwaju). Kulczyk Karol, Kraków, Olsza, Wolności 54, tel. 133-03. 250

Kamienica piętrowa 400 s. ogród. Dom mur. 6 ubik. Prokocim, 4 ub. Prądnik Czerw. Drewniany nowy 4 ub. Nowy Sącz, jednorodz. Wieliczka oraz wiele in. sprzeda: Prokocim, Długa 5, Sporysz. 379

Dom murowany, 6 ubikacyj. ogródek w Prokocimiu, dom murowany ze sklepem, 6 ubikacyj w Łagiewnikach, dom murowany o 5 ubikacjach, kanał, woda, światło, jak wiele innych, sprzeda Kraków, ul. Florjańska 16/4, I. p.

Parcele 1200 m², 2000 m², 4000 m² w Lanckoronie, tanio jak wiele innych w Krakowie i okolicy sprzeda, Kraków, ul. Florjańska Nr. 16/4, I. p. 9970

Stara Olsza. Dom murowany, 7 ubikacyj, tanio: Kraków, Basztowa 10/1. 12

Parcela budowlana, 16 m frontu, Dębniki, tanio do nabycia. Kraków, Basztowa 10/1. 6

Wola Justowska: Kilka pięknych parcel budowlanych. Kraków, Basztowa 10/1. 29

Willa murowana 11 pokoi, weranda i taras, z ogrodem przed i poza budynkiem drzewka owocowe, z widokiem na Kraków w Krakowie w Podgórzu. Wiadom. wprost u właściciela Al. Dembowskiego 10/1.

Kupno

Kupuje, ocenia znaczki pocztowe „Filatelia“, Kraków, Długa 14.

Maszynę do szycia, lub główkę, kupię Kraków Zwierzyniecka 9/1.

Kupię wiatrówkę na średniego. Zgłosz.: Goniec Krak., Kraków, „Nr. 303“.

Parawan duży, tapczan, narzutę, kotarę, dużą ciemną bibliotekę, kupię zaraz. Wiadomość: Goniec Krak., Kraków, „Nr. 583“.

Srebro stare, połamane, oraz fasonowe, kupuje i płaci najwyższe ceny firma Gajewski, Kraków, ul. Starowiślna 26. 499

Patefon walizkowy w dobrym stanie, zaraz kupię. Zgłosz.: Goniec Krak., Kraków, „Nr. 334“.

Obrazy, antyki, dywany — kupno, sprzedaż — ocena: „Phryne“ Kraków, Sławkowska 6. 8718k

Sypialnię, kredens pokojowy i kuchenny w stanie dobrym kupię zaraz do użytku. Zgłoszenia: Biuro Ogłoszeń Krajna, Kraków, Adolf-Hitler-Platz 46, pod „Meble“.

Płacimy gotówką najwyższe ceny za: płaszcze zimowe, jesienne, męskie, damskie, swetry, peleryny damskie. Komis, Adolf-Hitler-Platz 12 — w podworcu, Kraków

Filatelistom uzupełnia — kupuje wszelkie znaczki „Mundus“, Kraków, Adolf Hitler-Platz Nr. 37

Foto-kino aparaty kupuje, sprzedaje firma: Elektro-Foto, Kraków, Florjańska 2. 8304

Koncesjonowany sklep używanej garderoby i bielizny kupuje i sprzedaje za gotówkę: Kraków Pierackiego 4. 8407

Pianino, fortepian krótki, maszynę do szycia, kupię natychmiast. Zgł. Goniec Krak., Kraków, „Nr. 8506“

Pianino lub fortepian kupię. Pośrednikowi 10% od ceny kupna. Kwiatkowski, Kraków, Szpitalna 20. 8954

Dywany, obrazy Kupno, sprzedaż, ocena: Kraków, Florjańska 8

Znaczki poczt. kupuje „Filatelia“ Kraków. Adolf-Hitler-Platz 9 — Pasaż. 7374

Kupię rower dziecięcy damski. — proszę podać cenę, Goniec Krak., Kraków, „Nr. 6690“.

Kupujemy gotówkowo używane ubrania, płaszcze, bieliznę pościelową, koce, kapy, ładne zegary, oraz inne wartościowe rzeczy: Kraków, św. Krzyża 7, sklep.

Kupuje obrazy znanych artystów polskich — płaci solidnie: Wawrzecki, Kraków, Wiślna 9. 9131

Retinę II albo inny małoobrazkowy kupię. Starowiślna 81/2 od 19.

Kupujemy dywany, kilimy, płacimy gotówką. Sklep dywanów, Kraków, Poselska 18.

Kilimy, dywany perskie, futra, kryształy kupuje Sklep, Starowiślna 80, Kraków, tel. 223-67. 8903k

Ubrania, marynarki, spodnie, płaszcze kupuje: Kraków, Starowiślna 80, sk.ep. 8906k

Kupuję aparaty fotograf. patefony, płyty dobrej marki, w dobrym stanie. Kraków, Starowiślna 80. Telefon 223-67 5312

Kupuję używaną garderobę: Kraków, Bracka 10/7, oficyna. 7121

Obraz sprzedasz najkorzystniej, Wawrzecki, Kraków, Wiślna 9.

Zegar w szafce stojącej, lub bez szafki, kupię zaraz. Zgłoszenia: Hala Meblowa, Kraków, Grodzka 59. 9240

Motocykl setkę 250-tkę, bryczkę, kilim, maszynę, kryształy, patefon elektryczny, kupię. Kraków, Wielopole 10/13. 9390

Krzesełka wyścielane, 2 fotele, stół okrągły rozkładany, kupię. Kraków, Starowiślna 77/11. 9513

Gołębie rasowe ptaki śpiewające, króliki i drób rasowy kupuje i sprzedaje Hodowla drobnych zwierząt. Kraków, skrytka pocztowa 275

Patefon elektryczny, walizkowy, kupię. Kraków, Długa 23, sklep z kilimami. 9559

Srebro, stare, połamane, kupię, najlepiej zapłacę. Kraków, św. Sebastjana 20/2a, od godz. 9—3.

Książki powieściowe, naukowe i prawnicze kupuje księgarnia Trzecieckiego Kraków, Florjańska 39.

Łóżeczko dziecięce, żelazne, kupię. Kraków, Zwierzyiecka 14, Cukiernia. 9219

Zwierzęta dzikie: sarny, lisy, wilki, tchórze, wydry itp. kupuje Hodowla drobnych zwierząt, Kraków, skrytka pocztowa 275 5012k

Dywany, kilimy, obrazy, antyki, meble, porcelana. Kupno — sprzedaż, ocena: Salon Obrazów i dzieł sztuki „Antyk“, Kraków, Stradom 18, telefon 140-83. 8109k

Matrymonialne

Szatynka lat 28, niebrzydka, urzędniczka na posadzie, pozna w celu matrym. pana do lat 40. Zgł.: Goniec Krak., Kraków, „Nr 9173“.

Najdyskretniejsze kojarzenie małżeństw różnych sfer, wielki wybór materjalnie niezależnych. Biuro Matrymonjalne „Ars“, Lwów, ul. Supińskiego 30/3. 9291k

Młoda urzędniczka, niebrzydka, brunetka, pozna odpowiedniego pana do lat 30 w celu matrym. Zgł.: Goniec Krakowski, Kraków, „Nr. 9470k“.

Panna, lat 27, szatynka, przystojna samodzielna krawcowa, pozna pana do lat 35, kawalera, wysokiego, dobrego rzemieślnika. Cel matrym. Zgłoszenia z fotografią zwrotną: Goniec Krak., Kraków, „Nr. 288“.

Kawaler lat 40, przystojny, spokojny, dobry, inteligentny, bez nałogów, na stałej posadzie, własne mieszkanie z meblami, pozna matrym. miłą, ładną, zgrabną pannę bez przeszłości od 20—28 lat. Zgł. z fotografją i krótkim życiorysem: Goniec Krak. Kraków „Nr. 225“.

Panna lat 25 blondynka przystojna, wykształcona (agronom), zdrowa, usposobienia łagodnego, nie dzisiejszych zasad, zamożna z dobrej rodziny pragnie poznać pana przystojnego, zdrowego, najchętniej lekarza lub inżyniera o dobrym charakterze w celu matrym. Zgłoszenia: Goniec Krak. Kraków „Nr. 320“.

Mgr. praw zamożny przemysłowiec l. 30 wysoki, przystojny blondyn o spokojnem usposobieniu pragnie poznać panienkę z dobrej rodziny nie dzisiejszych zasad zamożną — najchętniej realność w Krakowie, przystojną do lat 26 w celu matrymonjalnym. Zgł. Goniec Krakowski, Kraków „Nr. 321“.

Młody, sympatyczny, przystojny szatyn, obecnie w Rzeszy, pragnie nawiązać korespondencję z inteligentną, sympatyczną, przystojną Panią do lat 21 ,najchętniej ze sfer ziemiańskich. Cel matrymonjalny. Poważne zgłoszenia z fotografją, za zwrot ręcze: Goniec Krakowski, Kraków „Nr. 9073K“.

Mam lat 21 wolne serce i mieszkanie. Panowie do lat 30 wysocy, niezależni zechcą napisać (fotografja konieczna). Cel matrym. Zgł.: Goniec Krak. Kraków „Nr. 9074K“

Mam lat 26, wyższe wykształcenie, wschodnią urodę i temperament, kierownicze stanowisko. Poszukuje panienki ładnej, zgrabnej i wykształconej. Oferty kierować koniecznie z fotografją na adres: Poste-Restante Ormianin, Tarnów.

Separowana bez własnej winy lat 37, niezależna z własnem mieszkaniem pozna w celu matrymonjalnym mężczyznę do lat 45 zrównoważonego, dobrego, szlachetnego i inteligentnego. Zgłoszenia: Goniec Krakowski, Rzeszów „Nr. 113“.

Panią do lat 30 gospodarną, możliwie znającą język niemiecki, średnie wykształcenie, pozna przedsiębiorca lat 35. Cel matrym. Zgłoszenia pod „442“ Biuro Ogłoszeń Krajna, Kraków, — Adolf-Hitler-Platz 46. 9439k

Dwóch młodych panów, brunet i blondyn na posadach pragną poznać miłe ładne panienki do lat 23—24, wzrost 160—170. Cel matrym. Zgłoszenia z fotografją: Goniec Krak., Nowy Sącz, „Nr. 214“.

Samotna wdowa inteligentna, kulturalna, niezależna, samodzielna, na stanowisku, pragnie poznać Pana dobrego przyjaciela, któryby zrozumiał samotność i wspólnymi siłami i pracą zapewnić przyszłą starość. Cel matrym. Panowie do lat 55 łaskawie złożą zgłoszenia do Biura Ogłoszeń Krajna, Kraków, Adolf-Hitler-Platz 46 pod „512“. 9441k

Emeryt lat 40, kupiec, własny interes, separowany nie z własnej winy, bezdzietny i bez nałogów, b. dobrego charakteru i serca, poszukuje dozgonnej towarzyszki życia, miłej, przystojnej łagodnego usposobienia do lat 30. Cel matrymonjalny. Zgłoszenia prosze kierować: Goniec Krakowski, Rzeszów pod „Nr. 333“. 9442k

... także ze względu na twych bliźnich przestrzegaj zasad codziennej pielęgnacji ciała za pomocą:

Vasenol

pudru do ciała.

Wiedeńska firma budowlana

poszukuje

niekwalifikowanych robotników

będących obecnie bez zajęcia, na budowę

w południowych Niemczech

Informacji o warunkach pracy udzieli

Biuro Informacyjne

Krakau

Burgstr. (Grodzka) L. 60

pod szyfrą „Wiener Baufirma“

WĘGIEL

i inne towary do przewozu autem 10 tonnowym, przyjmę. Zgł. pod „513“ **Biuro Ogł. Krajna, Kraków, Adolf-Hitler-Platz 46.**

WPISY

a) **Kurs Administracyjno-Handlowy** (dla absolwentów 2-letnich Szkół Handlowych.

b) **5-cio mies. Kursy Handlowe** dla początkujących i zaawansowanych (dla młodzieży i dorosłych).

c) **2-mies. Kurs maszynopisma,** stenografji i korespondencji niemieckiej.

d) **2-mies. Kurs Księgowości przebitkowej.**

Rok Szkolny rozpoczyna się 6 września.

Wpisy przyjmuje Sekretarjat **Szkoły Handlowej E. Liberdy Krakau, Senacka 6, tel. 203-54.**

Fryzjer męsko-damski

TADEUSZ KAPUSTA

przeniósł swój Zakład z ul. Rajskiej na **ul. Józefińską** 8 (Podgórze). Poleca nadal P. T. Klijenteli swoje usługi. 287

TAPCZANY

poleca Pracownia Tapicerska Kraków, św. Sebastjana 33.

HURTOWA SPRZEDAŻ

Galanterji i Norymberszczyzny D/H. Stanisław i Stanisława KOZIOŁEK

Warszawa, Próżna 8, tel. 6-45-71.

Wysyłki pocztowe za zaliczeniem. 9169k

Pies-wilk

3 mies., ciemny grzbiet, jasne łapy, zielona obroża, **zginął.** — Wysoka nagroda.

Kraków, telefon 162-50, lub ulica Kalwaryjska 89. 208

PIANINO markowe

nowoczesne okazyjnie sprzeda

„Centrokomis“

KRAKÓW, GRODZKA 9.

DARMOL

NAJLEPIEJ PRZECZYSZCZA

Wydawnictwo „Goniec Krakowski“. Kraków, Wielopole 1. — Telefon 206-11.